કચ્છ બુલિન ફેડરેશનની બેઠકનો અંજાર બુલિયન દ્વારા વિરોધ દર્શાવાયો

અંજાર | ભચાઉ ખાતે તાજેજરમાં મળેલી કચ્છ બુલયન ફેડરેશનની બેઠકમાં નવા હોદેદારોની વરણી કરવામાં આવી હતી, આ વરણીને ભુજ અને અંજાર સહિતના બુલિયન ફેડરેશને ગેરબંધારણિય જાહેર કર્યું હતું. આ બાબતે અંજાર બુલિયન એસો.ના પ્રમુખ કમલભાઈ સોનીની યાદીમાં જણાવ્યા અનુસાર ભચાઉમાં મળેલી બેઠકમાં અંજાર મુલિયન દ્વારા અમુક ચર્ચા અને સ્પષ્ટતા માગવામાં આવી હતી, જે સમયસર ન મળતાં અંજાર બુલીયને બેઠકનો બહિષ્કાર કર્યો હતો અને હાલપણ આ સંગઠન અને તેની કાર્યના વિરોધમાં હોવાનું તેમણે જણાવ્યું હતું. સોનીએ વધુમાં જણાવ્યું હતું કે, નજીકના ભવિષ્યમાં દરેક તાલુકા કોટે સંકલન કરી જિલ્લા કક્ષાની સંસ્થા સ્થાપ અને સોના-ચાંદી ઉદ્યોગનો વિકાસ થાય તે માટે અંજાર બુલિયન પ્રયત્નશિલ રહેશે.

ધાકધમકી કરવા મામલે મોથાળાના સરપંચ સામે પ્રતિ ફરિયાદ નોંધાઈ

ભુજ | અબડાસા તાલુકાના મોથાળા ગામના સરપંચે પોતાની સાથે ધાકધમકી કરી હોવા મામલે લેવ તેમની વિરુદ્ધ પ્રતિ ફરિયાદ નોંધાઈ છે.જેમાં ફરિયાદી દયારામ ઉર્ફે દિનેશભાઈ ગોરીશંકર ભટ્ટે નલિયા પોલીસ મથકે આરોપી સરપંચ વિનોદ કિશોરભાઈ ડાભી વિરુદ્ધ ગુનો નોધવતા જણાવ્યું કે,ગત 12 જુલાઈના પોત ગામમાં આવેલ દુકાન પર ગયા હતા.એ દરમિયાન પેશાબરના વનસ્પાતમિંક આરોપી સરપંચ સાથે ફોન પર વાત કરતા હતા અને ફોન સ્પીકર પર રાખેલ હતો.ત્યારે આરોપી સરપંચે ફરિયાદીને નામમાં રહેવા અને ગામમાંથી દાદી મુકવાની ધમકી આપી હતી.જેથી ફરિયાદી પણ તેમની સામે બોલતા આરોપીએ ફોન કાપી નાખ્યો હતો.બનાવને પગલે પોલીસે ગુનો દાખલ કરી કાયદેસરની કાર્યવાહી હાથ ધરી છે.

સરકારી પોલિટેકનિકમાં રાજ્ય કક્ષાની તાલીમનો આરંભ

નવીન વિકાસમાં ક્ષેત્રીય અભ્યાસ વિષય પર યોજાયો કાર્યક્રમ

એજ્યુકેશન ફિયેટર | ભુજ

ભુજની સરકારી પોલીટેક્નિક ખાતે 5 દિવસની રાજ્ય કક્ષાની શિબીર યોજવામાં આવી છે જેનું સોમવારે ઉદ્દાટન થયું હતું.

સમુદાય સંચાલિત દક્ષઉપયુ.નવીન વિકાસમાં ક્ષેત્રીય અભ્યાસ વિષય પર ટૂંકાગાળાના તાલીમ કાર્યક્રમનું સરકારી પોલિટેક્નિક ભુજ ખાતે આયોજન કરાયું છે.સોમવારે આ તાલીમ કાર્યક્રમનું ઉદ્દાટન કરાયું હતું.કચ્છ યુનિવર્સિટીના પર્યાવરણ અને જીવવિજ્ઞાન વિભાગના વડા ડો. મૃગેશ ત્રિવેદીએ મુખ્ય અતિથિ તરીકે ઉપસ્થિત રહી વિવિધ પ્રક્રિયાઓમાં સમુદ્રમાની ભાગીદારીની ભૂમિકા વિષે ખ્યાલ આપ્યો હતો.અધ્યક્ષસ્થાનેથી આચાર્ય ડો. ગીરીગ વી.લાખાણીએ સંસ્થાની સસ્ટેનેબિલિટી એજ્યુકેશન પ્રત્યેની પ્રતિબદ્ધતા પર પ્રકાશ પાડ્યો હતો.મિકેનિકલ એન્જિનિયરિંગ વિભાગના વડા પ્રો. એસ.એચ. વોરાએ માહિતી આપી હતી. ઉદ્યાટનમાં ટેકનિકલ એજ્યુકેશન કમિશનરના સંયુક્ત નિયામક અને ISTE ગુજરાત યુનિટના વડા પ્રો. સચિન પરીખ ઓનલાઈન મોડ દ્વારા જોડાયા હતા.પ્રો. પરીખે આ પ્રયાસ માટે અભિનંદન અને શુભેચ્છાઓ પાઠવી હતી. ટેકનિકલ શિક્ષણ નિયામકના નિર્દેશન હેઠળ આયોજિત આ તાલિમ કાર્યક્રમમાં ગુજરાતની વિવિધ ટેકનિકલ સંસ્થાઓના 30 પ્રોફેસરો અને લેક્ચરરો ભાગ લઈ રહ્યા છે.મિકેનિકલ એન્જિનિયરિંગ વિભાગના પ્રો. રી.ટી. પંચાસે સંચાલન કર્યું હતું.

જુના કટારિયામાંથી 1.40 લાખની બોલેરો ચોરાઇ

અંજાર | જુના કટારીયાના શક્તિનગરમાં રહેતા ખેડૂત તેજુભાન હિંગોલ્દાન ગઢવીએ નીધાવેલી ફરિયાદમાં જણાવ્યા મુજબ, તા.1/8 ના રાત્રે આઠેક વાગ્યાની આસપાસ તેમણે પોતાની બોલેરો ગાડી ઘર બાર્સે આવેલા સાર્વજનિક ખુલ્લા પ્લોટમાં પાર્ક કરી તેની ચાવી ઘરના દિવાલ ઉપર મુકી જમીને સુઈ ગયા હતા. તા.2/8 ના સવારે નવ વાગ્યે બહાર આવીને તેમણે જોયું તો બોલેરો ન દેખાતાં તેમણે પિતાને કોઈ લઈ ગયું છે પુછ્યું, સગા સબંધીઓમાં પુછપરછ કરી પણ કોઈ ભાળ ન મળતાં તેમણે પોતાની રૂ.1,40,000 ની કિંમતની બોલેરો ગાડી અજ્ઞાતો ચોર ચોરી કરી ગયાની ફરિયાદ નોધવાઈ છે.

માંડવીમાં ભાજપના કમળ પર આચાર સંહિતાનો પડદો હવે તો દૂર કરો

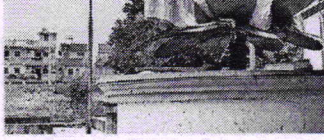

માંડવીના ટોપલસર તળાવના કિનારે પાલિકા દ્વારા કમળનો સેલફી પોઈન્ટ લાંબા સમયથી ખુલ્લો મુકાયો હતો. દરમિયાન લોકસભાની ચૂંટણી જાહેર થતાં આચાર સંહિતા લાગુ પડી હતી. 7 મે ના લોકસભાની ચૂંટણી યોજાઈ અને 4 જૂનના રીઝલ્ટ આવી ગયું છે તેમ છતાં સેલ્ફી પોઈન્ટના કમળના ફૂલ પરથી પડદો દૂર નવી કરાયો • તસ્વીર-સુરેશ ગોસ્વામી

ભાસ્કર નોટિસ બોર્ડ
લીગલ નોટિસ/કોર્ટ નોટિસ રૂ.૨૨૦ (પ્રતિ સેમી.)
સંપર્ક : હરદિપસિંહ જાડેજા
મો.૯૯૯૮૫૫૬૫૪૫

જાહેર નોટિસ

અમો આઈ.ડી.ગઢવી, એડવોકેટ સપર, માર અસીલની સુચના મળતા આ જાહેર નોટીસની લાગતા વળગતાને જણાવવાનું કે,

ગુજરાત રાજ્યની કચ્છ જીલ્લાના સપર તાલુકાના ટીડાવા ગામના ખેડ ખાતા નંબર-૩૧૯, રે.સ.નં.૬૯/પૈકી ૪ પૈકુ કુલ માપ હે.૨-૨૪-૯૮ ચો.મી. વાળી મિલકત જી ધરણ મંડળા વેરાની માલીકીની અસલિત છે. પણેથી મારા અસીલે પોતાના માટે જોઈતી જમીન ખાતા દ્વારા ફાળવું નકકી કરેલ છે. સરતુ મિલકત ઉપર કોઈ બેંક, સંસ્થા, મંડળી કે કોઈ પણ પ્રકારનો દક્ષ, હિત સબંધ, લાગણાય, લેણું, બોજ, અગ કક્ષ, કબ્જા-વાંધા હોય તો આ નોટીસ પ્રસિધ્ધ થયાની દિવસ-૧૦ (સાત) માં નીચે લખ્યા સરનામા ઉપર લેખીત આધાર પુરાવા સહ લેખા જણાવવામાં આવે છે. મુદત દરમાન કોઈનો કોઈ પ્રકારનો કબ્જા-વાંધા નહી અને કોઈ જ વેચાણ (Wave) કરેલ છે. તેમ જણી અમારા અસીલ ખાતા દક્ષ મુકવી આપી પછી રજી.ભાડા કરાર બોધવી લેશે. પાછળથી આવનારા કબ્જા-વાંધા અમારા અસીલને બંધનકર્તા રહેશે નહી. તેવી સાથી વધનાતા તમામે નોંધ લેવી.

તા.૦૫/૦૮/૨૦૨૪

આઈ.ડી.ગઢવી, એમ.આઈ.ગઢવી -એડવોકેટ
મહેતા કોમ્પલેક્ષ, સપર, તા.સપર-કચ્છ.
મો.૯૮૨૫૪ ૫૩૮૭૧ તે માર અસીલોની સુચનાથી

જાહેર નોટિસ

અમો આઈ.ડી.ગઢવી, એડવોકેટ સપર, માર અસીલની સુચના મળતા આ જાહેર નોટીસની લાગતા વળગતાને જણાવવાનું કે,

ગુજરાત રાજ્યની કચ્છ જીલ્લાના સપર તાલુકાના ટીડાવા ગામના ખેડ ખાતા નંબર-૩૧૯, રે.સ.નં.૬૯/