Annexure-A

આજનું પંચાંગ

- [illegible]

	સૂર્યોદય	નવકારશી	સૂર્યાસ્ત
સૂર્યોદયાદિ અમદાવાદ :	૬-૩૪	૭-૨૨	૧૮-૨૧

દિવસનાં ચોઘડિયાં	રાત્રિનાં ચોઘડિયાં
૧. શુભ, ૨. રોગ, ૩. ઉદ્વેગ, ૪. ચલ, ૫. લાભ, ૬. અમૃત, ૭. કાળ, ૮. શુભ.	૧. અમૃત, ૨. ચલ, ૩. રોગ, ૪. કાળ, ૫. લાભ, ૬. ઉદ્વેગ, ૭. શુભ, ૮. અમૃત.

સાતમું શ્રાદ્ધ, વૃદ્ધિતિથિ, બુધ લોપ પૂર્વમાં

વિક્રમ સંવત : ૨૦૭૯, ભાદરવા વદ સાતમ, ગુરુવાર, તા. ૦૫-૧૦-૨૦૨૩.
વીર (જૈન) સંવત : ૨૫૪૯.
શાલિવાહન શક : ૧૯૪૫.
યુગાબ્દ (કલિ) : ૫૧૨૫.
ભારતીય દિનાંક : ૧૩ આશ્વિન.
પારસી માસ : અરદી બેહેસ્ત, રોજ : ૨૧-રામ.
મુસ્લિમ માસ : રબિ ઉલ અવ્વલ, રોજ : ૧૯.
દૈનિક તિથિ : વદ સાતમ આખો દિવસ.
ચંદ્ર નક્ષત્ર : મૃગશીર્ષ ક. ૧૯-૪૦ સુધી પછી આર્દ્રા.
ચંદ્ર રાશિ : વૃષભ ક. ૦૬-૪૧ સુધી પછી મિથુન.
જન્મ નામાક્ષર : વૃષભ (બ. વ. ઉ.), મિથુન (ક.છ.ઘ.).
કરણ : વિષ્ટિ-બવ.
યોગ : વરિયાન ક. ૨૯-૨૨ સુધી પછી પરિઘ.

વિશેષ પર્વ : સાતમનું શ્રાદ્ધ. સાતમ વૃદ્ધિ તિથિ છે. સિદ્ધિયોગ ૧૯-૪૦ સુધી. વિષ્ટિ (ભદ્રા) ૧૮-૦૩ સુધી. • બુધ લોપ (અસ્ત) પૂર્વ દિશામાં. પાટોત્સવ : શ્રી ઘનશ્યામલાલજી (સુરત) તથા શ્રી વલ્લભલાલજી (કોટા)નો ઉત્સવ. • ચંદ્ર મંગળનો ત્રિકોણયોગ • ચંદ્ર બુધનો કેન્દ્રયોગ • ચંદ્ર શનિનો ત્રિકોણયોગ. • ભૂમિ જ્યોતિષ : રોજિંદા પરચૂરણ કાર્ય ગોઠવી શકાય. ગ્રહમાનનો કારક ગ્રહ બુધનો આજથી પૂર્વમાં લોપ (અસ્ત) થાય છે. તેથી વાયુસંચારમાં ગતિવિધિ બદલાય. વૃદ્ધિતિથિની અસર ગંજબજારમાં જોવા મળે. સહેજ તેજ- લક્ષણમાં સુધારા તરફી વાતાવરણ જણાય.
રાહુકાળ : દિવસે ક. ૧૩-૩૦થી ૧૫-૦૦.

આજની રાશિ

- [illegible]

મેષ અ.લ.ઈ.	માનસિક મૂંઝવણ જણાય. અવરોધ બાદ નફાકારક કાર્ય થતું જણાય.
વૃષભ બ.વ.ઉ.	માનસિક બોજો. ગૃહવિવાદના પ્રસંગ. પરિશ્રમના બાદ સફળતા.
મિથુન ક.છ.ઘ.	આવક સામે જાવક વધતી જણાય. શત્રુભય દૂર થાય. તબિયત સાચવવી.
કર્ક ડ.હ.	સાનુકૂળ તક મળે. વધુ મહેનતે ફળ મળે. સંતાન અંગે ચિંતા, સ્નેહીથી વિવાદ.
સિંહ મ.ટ.	અંતઃકરણમાં બેચેની-વ્યથા રહે. નોકરી-ધંધાના કામમાં વધુ મહેનતે લાભ.
કન્યા પ.ઠ.ણ.	મહત્ત્વની મુલાકાત, પ્રવાસ ફળે. સ્વજનની મદદ. ચિંતા દૂર થાય.
તુલા ર.ત.	આપની માનસિક સમસ્યા પર ધ્યાન આપજો. ખર્ચ પર કાબૂ જરૂરી. કુટુંબ ક્લેશ જણાય.
વૃશ્ચિક ન.ય.	અવરોધ અને વિલંબનો અનુભવ થાય. ભાગીદારી-દાંપત્યજીવનના પ્રશ્નો હલ કરવા.
ધન ભ.ફ.ઢ.ધ.	સ્વાસ્થ્ય સાચવવું. કરજની ચિંતા, તબિયત સાચવવી. સમય વ્યર્થ જણાય.
મકર ખ.જ.	સામાજિક કાર્ય થાય. લાભદાયી તક મળે. સ્વજન-પ્રિયજનથી સહકાર રહે.
કુંભ ગ.શ.સ.	અગત્યના પ્રશ્નો હલ કરી શકો. કામ સફળતાની તક. વડીલની તબિયત ચિંતા.
મીન દ.ચ.ઝ.થ.	ભાગ્યની મદદ નબળી જણાય. મહેનત પુરુષાર્થ જરૂરી. પ્રવાસ ફળે.

અવસાન નોંધ

- **પટેલ** : સ્વ.મયંકકુમાર ચીનુભાઈ પટેલનું બેસણું : તોરણજીની વાડી, ક્રોસ કલેટના ખાંચામાં, દોલતખાના પાસે, સારંગપુર : સવારે ૮:૦૦થી ૧૧:૦૦.
- **પટેલ** : સ્વ. નીરવ જસવંતભાઈ પટેલનું બેસણું : I.T.P.I હોલ, વિશ્રામ નગરની પાછળ, શ્રીજી ફેરીના ખાંચામાં, ગુરુકુળ મેમનગર રોડ : સવારે ૮:૩૦થી ૧૦:૩૦.
- **ઠક્કર** : સ્વ.મહાદેવભાઈ નાનજીભાઈ ઠક્કરનું બેસણું : શ્રી મુક્તજીવન ઓડિટોરિયમ, મણિનગર સ્વામિનારાયણ મંદિર : સવારે ૯:૦૦થી ૧૧:૦૦.
- **પંડ્યા** : સ્વ.પિંકીબહેન ઘનશ્યામભાઈ પંડ્યાનું બેસણું : ૫, શ્યામ એપાર્ટમેન્ટ, દેવભૂમિ સોસાયટીની સામે, [illegible] : સવારે ૯:૦૦થી ૧૧:૦૦.

[illegible]

સખેદ જણાવવાનું કે મારા ધર્મપત્નિ
શ્રીમતી ઘર્મિષ્ઠાબેન રશ્મીકાંત શાહનું
દુઃખદ અવસાન તા.૪-૧૦-૨૦૨૩ના રોજ થયેલ છે.
સદ્ગતનું બેસણું તા.૬-૧૦-૨૦૨૩,
શુક્રવારના રોજ સવારે ૮.૦૦ થી ૧૦.૦૦ કલાકે
નીચેનાં સ્થળે રાખેલ છે.

સ્થળ : એન, નેહા ફ્લેટ, ચાંપાનેર સોસાયટી, પોસ્ટ ઓફિસની પાછળ, ઉસ્માનપુરા, અમદાવાદ.

રશ્મીકાંત પરમાનંદ શાહ

હાર્દિક રશ્મીકાંત શાહ (પુત્ર)	**મનીષા હાર્દિક શાહ (પુત્રવધુ)**
ઉમંગ રશ્મીકાંત શાહ (પુત્ર)	**રિદ્ધી ઉમંગ શાહ (પુત્રવધુ)**

વિયાન ઉમંગ શાહ (પૌત્ર)

બેસણું

સખેદ જણાવવાનું કે મારા ધર્મપત્ની શીલાવતીબેન ચંદુલાલ પંચાલ [illegible] તા.૦૪-૧૦-૨૦૨૩ના રોજ દેવલોક પામ્યા છે.
સદ્ગતનું બેસણું : તા.૦૮-૧૦-૨૦૨૩ને રવિવારના રોજ,
સમય : સવારે ૦૮-૦૦ થી બપોરે ૧૨-૦૦ સુધી
સ્થળ : અમારા નિવાસ સ્થાને, ૨૪/નવદુર્ગા સોસાયટી, મોડાસા રોડ, તા. કપડવંજ, જી.ખેડા
(મો : [illegible])

લિ. ચંદુલાલ રેવનદાસ પંચાલ

નિરંજનકુમાર ચંદુલાલ પંચાલ(પુત્ર)	તન્વીબહેન જગદીશકુમાર પંચાલ(પુત્રી)
ઉષાબેન રમણલાલ પંચાલ(પુત્રી)	સીરામકુમાર નિરંજનકુમાર પંચાલ(પૌત્ર)
તથા સમસ્ત પંચાલ પરિવાર	ચિંતન નિરંજનભાઈ પંચાલ(પૌત્ર)

સુડોકુ 5697નો ઉકેલ

૩	૬	૧	૯	૪	૮	૫	૭	૨
૨	૮	૪	૭	૫	૩	૬	૧	૯
૭	૫	૯	૬	૧	૨	૮	૪	૩
૬	૧	૮	૫	૨	૭	૯	૩	૪
૫	૪	૭	૧	૩	૯	૨	૮	૬
૯	૨	૩	૮	૬	૪	૧	૫	૭
૧	૭	૨	૪	૯	૫	૩	૬	૮
૮	૯	૫	૩	૭	૬	૪	૨	૧
૪	૩	૬	૨	૮	૧	૭	૯	૫

આપેલા ચોરસ સમૂહમાં એવી રીતે ખૂટતા અંક ભરો કે દરેક કોલમ, દરેક હરોળ અને ૩X૩ના બોક્સમાં ૧થી ૯ સુધીના આંકડા આવે. ચોરસ સમૂહમાં આપેલા આંકડાઓનો તમે સ્થાન ફેર કરી શકશો નહિ. તમારે એ સિવાયના ખૂટતા અંકો મેળવવાના છે. તો કરો મગજમારી...!

લેફ્ટ ટુ રાઈટ : (૧) સમર (૩) તે (૪) નવલ (૬) ખાસ (૭) આણંદ (૮) ભરત (૧૦) માનદ (૧૨) રસ (૧૩) શોક (૧૪) રાળ (૧૫) પગાર (૧૭) પે (૧૮) સદન (૧૯) સૌ (૨૦) જબાન (૨૨) ખમણ (૨૩) વાતાવરણ (૨૬) મુંબઈ (૨૭) ખલ (૨૮) અર્થ. ટોપ ટુ બોટમ :
(૧) સરભર (૨) રખાત (૪) નણંદ (૫) વદ (૭) આન (૯) રસપ્રદ (૧૦) માહ (૧૧) કાળ (૧૩) શેર (૧૪) રામબાણ (૧૬) કાન (૧૮) સરનામું (૨૦) જમણ (૨૧) શાતા (૨૨) ખરલ (૨૩) વાઈ (૨૪) રાખ (૨૫) પાર્થ

છ પૈકી બે ચોર રાત્રે અમદાવાદ આવતા અને ચોરી કરી જતા રહેતા

કાલુપુર રેલવે સ્ટેશન પર મોબાઈલ ચોરી કરવા આવતા છ ચોર પકડાયા

સુરત-અંકલેશ્વર જઈ મોબાઈલ-લેપટોપ વેચી દેતા, ૩૩ મોબાઈલ જપ્ત

| અમદાવાદ |

કાલુપુર રેલવે સ્ટેશન પર મુસાફરોના મોબાઈલ ચોરી કરતી બે ગેંગના કુલ છ આરોપીને પોલીસે ઝડપી પાડ્યા છે. જેમાં બે આરોપીઓ માત્ર મોબાઈલ ચોરી કરવા માટે અમદાવાદ આવતા અને ચોરી કર્યા બાદ ટ્રેનમાં પરત જતા રહેતા હતા. આરોપીઓ ચોરીના મોબાઈલ અને લેપટોપ સુરત અને અંકલેશ્વર અથવા તો અન્ય રાજ્યોમાં માત્ર ત્રણથી ચાર હજારમાં વેચી દેતા હતા. આરોપીઓ પાસેથી પોલીસે ૩૩ મોબાઈલ સાથે કુલ રૂ. ૭ લાખના મુદ્દામાલ કબ્જે કર્યો છે. મહત્વનું છે કે, ચાલુ વર્ષે રેલવે પોલીસ સ્ટેશનમાં ૧,૦૦૦ કરતાં વધુ મોબાઈલ ચોરીની ફરિયાદ આ નોંધાઈ છે.

કાલુપુર રેલવે સ્ટેશન પર મુસાફરોના મોબાઈલ ચોરી કરતી બે ગેંગના છ સભ્યોની પોલીસે ધરપકડ કરી છે. જેમાં મોનારામ રાઠોડ, સૂરજ નટાણી, સલીમ ગરાસિયા, વિજય પરમાર, મહંમદ સોએબ અને ભરત મકવાણાને ઝડપી પાડ્યા છે. મોનારામ રાઠોડ અને સૂરજ બંને સુરતના કીમ વિસ્તારમાંથી માત્ર અમદાવાદમાં મોબાઈલ ચોરી કરવા આવતા અને વહેલી સવારે સુરત જતી ટ્રેનમાં પરત ફરતા હતા. તેમજ તેમને ચોરેલા મોબાઈલ તેઓ [illegible] સલીમને વેચતા હતા. તેમ જ અમદાવાદના વિજય અને સોએબ મોબાઈલ અને લેપટોપની ચોરી કરીને અંકલેશ્વરના ભરતને વેચતા હતા. તેમજ આરોપીઓએ ચાર મહિનામાં ૩૩ મોબાઈલની ચોરી કરી હતી.

સુડોકુ 5698

૩			૪	૧		૨		૮
		૨			૭	૩		
૭	૮			૯	૨	૧	૬	
				૩				૬
	૬	૯				૭	૨	
૨				૫				
	૫	૩	૯	૭			૮	૨
		૧	૬			૯		
૯		૭		૨	૮			૧

વર્ડ વિઝડમ

૧		૨	■	૩	■	૪	૫	
	■	૬		■	૭			■
૮	૯		■	૧૦			■	૧૧
૧૨		■	૧૩		■	■	૧૪	
■	૧૫	૧૬		■	૧૭	■		■
૧૮			■	૧૯	■	૨૦		
	■	■	૨૧	■	૨૨			■
	■	૨૩		૨૪			■	૨૫
૨૬			■	૨૭		■	૨૮	

લેફ્ટ ટુ રાઈટ
(૧) સાત (સંકેતની ભાષામાં) (૩)
(૩) શું ? (૧)
(૪) નવલું, આશ્ચર્યકારક (૩)
(૬) અંગત (૨)
(૭) અમદાવાદ-મુંબઈ રેલમાર્ગ પર આવતું એક સ્ટેશન (૩)
(૮) માપ, પ્રમાણ (૩)
(૧૦) વેતન લીધા વગર કામ કરનારું (૩)
(૧૨) જીભથી માલૂમ પડતો સ્વાદ (૨)
(૧૩) [illegible] કે દબાવવું તે (૨)
(૧૪) ઝટ સળગી ઉઠે તેવો એક વૃક્ષમાંથી મળતો પદાર્થ (૨)
(૧૫) જાત, રીત (૩)
(૧૭) અંગ્રેજીમાં 'પ્રાર્થના' કરો (૧)
(૧૮) ઘર, મકાન (૩)
(૧૯) દરિયાનું કરો ઈંગ્લિશ (૧)
(૨૦)... સંભાળ કે (૩)
(૨૨) એક ફરસાણ (૩)
(૨૩) આજુબાજુના નૈતિક કે માનસિક સંજોગો (૫)
(૨૬) ભારતનું એક મેગાસિટી (૩)
(૨૭) શઠ, ધૂર્ત (૨)
(૨૮) હેતુ, મતલબ (૨)

ટોપ ટુ બોટમ
(૧) નફા તોટા વિનાનું (૪)
(૨) વગર પરણ્યે રાખેલી સ્ત્રી (૩)
(૪) પતિની બહેન (૩)
(૫) કૃષ્ણ પક્ષ (૨)
(૭) ...મિલો સજન (૨)
(૯) રસ જન્માવે તેવું (૪)
(૧૦) માસ, મહિનો (૨)
(૧૧) વખત, સમય (૨)
(૧૩) પાંચસો ગ્રામ (૨)
(૧૪) કદી નિષ્ફળ ન જાય તેવું રામનું બાણ (૪)
(૧૬) શરીરનો એક અવયવ (૨)
(૧૮) તમારા ઘરે આવવા માટે એની જરૂર પડે (૪)
(૨૦) .... તો સુરતનું (૩)
(૨૧) ટાઢક, નિરાંત (૨)
(૨૨) ખલ (૩)
(૨૩) મૂર્છા, ફેફરું (૨)
(૨૪) ઝેર, વિષ (૨)
(૨૫) અર્જુન, પૃથાનો પુત્ર (૨)

ઉત્તર ગુજરાત વીજ કંપની લિમિટેડ

UGVCL
CIN – U40102GJ2003SGC042906 www.ugvcl.com
આર. એન્ડ સી. ઓફિસ, વિસનગર રોડ, મહેસાણા – ૩૮૪૦૦૧
ટોલ ફ્રી નંબર ૧૯૧૨૧ અથવા ૧૮૦૦૨૩૩૧૫૫૩૩૫

માનનીય ગુજરાત વિદ્યુત નિયંત્રક આયોગ (GERC), ગાંધીનગર સમક્ષ રજૂ કરેલ પીટીશન અરજીઓ નં. ૨૨૫૪/૨૦૨૩ & ૨૨૫૫/૨૦૨૩ બાબતમાં

માનનીય ગુજરાત વિદ્યુત નિયંત્રક આયોગ,ગાંધીનગર સમક્ષ નિમ્નલિખિત સંદર્ભમાં અરજદાર ઉત્તર ગુજરાત વીજ કંપની લીમીટેડ દ્વારા વીજ અધિનિયમન ૨૦૦૩ ની કલમ ૬૩, ૮૬(૧) (બ) અને અન્ય સંલગ્ન જોગવાઇ અન્વયે PM-KUSUM યોજનાના ઘટક-C હેઠળ આરએફએસ નંબર UGVCL/Project/Solar/PM-KUSUM-C-FLS/TN-42 થી TN-104 અને TN-03 થી TN-41 થી ફીડર લેવલ સોલારાઇઝેશન હેઠળ ટેરિફ આધારિત સ્પર્ધાત્મક બિડિંગ પ્રક્રિયા મારફત પ્રાપ્ત થયેલ ટેરિફ અપનાવવા માટે 11 KV ફીડરોના સોલરાઇઝેશન માટે ટેન્ડર પ્રક્રિયા હાથ ધરવામાં આવેલ જેમાં ૫૬ સબસ્ટેશન લેવલના કુલ ૧૫૨.૮૦૬ MWના પ્રોજેક્ટસનો સમાવેશ થાય છે. આ સંદર્ભમાં તા.૦૪.૧૦.૨૦૨૩ના રોજ સુનાવણી દરમિયાન, માનનીય આયોગના આદેશ મુજબ હિસ્સેદારો (સ્ટેકહોલ્ડર્સ) ને આથી જાણ કરવામાં આવે છે કે, ઉપરોક્ત પીટીશનમાં કોઈ સુચનો/વાંધા/કોમેન્ટ્સ રજુ કરવા ઈચ્છા ધરાવતા હોય તો તેઓએ સચિવશ્રી, ગુજરાત વિદ્યુત નિયંત્રક આયોગ, છઠો માળ, ગીફ્ટ-૧, રોડ ૫-સી, ઝોન ૫, ગીફ્ટ સીટી ગાંધીનગર ૩૮૨૩૩૩ ને આ જાહેર સુચનાની તારીખથી ૧૦ દિવસ સુધીમાં આધારિત પુરાવા સહીત સોગંદનામાં પર પાંચ કોપીમાં આપવાની રહેશે. સદર સુચનો/વાંધા/કોમેન્ટ્સની રજૂઆતની એક નકલ જે તે અરજદારે નિમ્નલિખિત સરનામા પર પણ મોકલી આપવાની રહેશે. ઉપરોક્ત બાબતમાં રસ ધરાવતા પક્ષકારોને પીટીશનની નકલ મુખ્ય ઇજનેર (પીએન્ડપી), ઉત્તર ગુજરાત વીજ કંપની લીમીટેડ, રજી. અને કોર્પોરેટ ઓફિસ,વિસનગર રોડ, મહેસાણા – ૩૮૪૦૦૧, ગુજરાત અને અન્ય પીટીશનરોને આપવાની રહેશે. સદર પીટીશનની ઇલેક્ટ્રોનિક નકલ અરજકર્તાની વેબસાઈટ www.ugvcl.com પર ઉપલબ્ધ છે.

તા. ૦૫.૧૦.૨૦૨૩ — મુખ્ય ઇજનેર (પીએન્ડપી), યુજીવીસીએલ

પશ્ચિમ ગુજરાત વીજ કંપની લિમિટેડ

PGVCL
રજી. અને કોર્પોરેટ ઓફિસ, "પશ્ચિમ ગુજરાત વીજ સેવા સદન"
નાના મવા મેઇન રોડ, લક્ષ્મીનગર, રાજકોટ – ૩૬૦ ૦૦૪
CIN: U40102GJ2003SGC042908

જાહેર વિજ્ઞપ્તિ

માનનીય ગુજરાત વિદ્યુત નિયંત્રક આયોગ (GERC), ગાંધીનગર સમક્ષ રજૂ કરેલ પીટીશન અરજીઓ નં. ૨૨૫૨/૨૦૨૩ & ૨૨૫૩/૨૦૨૩ બાબતમાં

માનનીય ગુજરાત વિદ્યુત નિયંત્રક આયોગ,ગાંધીનગર સમક્ષ નિમ્નલિખિત સંદર્ભમાં અરજદાર પશ્ચિમ ગુજરાત વીજ કંપની લીમિટેડ દ્વારા વીજ અધિનિયમન ૨૦૦૩ ની કલમ ૬૩, ૮૬(૧) (બ) અને અન્ય સંલગ્ન જોગવાઈ અન્વયે PM-KUSUM યોજનાના ઘટક-C હેઠળ આરએફએસ નંબર PGVCL/પ્રોજેક્ટ/DSM/PM-KUSUM-C-FLS/TN-08 અને TN-03 થી TN-07 થી ફીડર લેવલ સોલારાઇઝેશન હેઠળ ટેરિફ આધારિત સ્પર્ધાત્મક બિડિંગ પ્રક્રિયા મારફત પ્રાપ્ત થયેલ ટેરિફ અપનાવવા માટે 11 KV ફીડરોના સોલરાઇઝેશન માટે ટેન્ડર પ્રક્રિયા હાથ ધરવામાં આવેલ જેમાં ૧૫૯ સબસ્ટેશન લેવલના કુલ ૪૭૯.૨૪ર MWના પ્રોજેક્ટસનો સમાવેશ થાય છે. આ સંદર્ભમાં તા.૦૪.૧૦.૨૦૨૩ના રોજ સુનાવણી દરમિયાન, માનનીય આયોગના આદેશ મુજબ હિસ્સેદારો (સ્ટેકહોલ્ડર્સ) ને આથી જાણ કરવામાં આવે છે કે, ઉપરોક્ત પીટીશનમાં કોઈ સુચનો/વાંધા/કોમેન્ટ્સ રજુ કરવા ઈચ્છા ધરાવતા હોય તો તેઓએ સચિવશ્રી, ગુજરાત વિદ્યુત નિયંત્રક આયોગ, છઠો માળ, ગીફ્ટ-૧, રોડ ૫-સી, ઝોન ૫, ગીફ્ટ સીટી ગાંધીનગર ૩૮૨૩૩૩ ને આ જાહેર સુચનાની તારીખથી ૧૦ દિવસ સુધીમાં આધારિત પુરાવા સહીત સોગંદનામાં પર પાંચ કોપીમાં આપવાની રહેશે. સદર સુચનો/વાંધા/કોમેન્ટ્સની રજૂઆતની એક નકલ જે તે અરજદારે નિમ્નલિખિત સરનામા પર પણ મોકલી આપવાની રહેશે. ઉપરોક્ત બાબતમાં રસ ધરાવતા પક્ષકારોને પીટીશનની નકલ મુખ્ય ઇજનેર (પ્રોજેક્ટ), પશ્ચિમ ગુજરાત વીજ કંપની લીમીટેડ, નિગમિત કચેરી, લક્ષ્મીનગર મેઇન રોડ, રાજકોટ-૩૬૦૦૦૪ અને અન્ય પીટીશનરોને આપવાની રહેશે. સદર પીટીશનની ઇલેક્ટ્રોનિક નકલ અરજકર્તાની વેબસાઈટ www.pgvcl.com પર ઉપલબ્ધ છે.

તા. ૦૫.૧૦.૨૦૨૩ — મુખ્ય ઇજનેર (પ્રોજેક્ટ), પીજીવીસીએલ

પશ્ચિમ રેલવે – ભાવનગર ડિવિઝન

જાહેર સૂચના

જાહેર જનતાને જણાવવાનું કે [illegible] ફાટક નંબર 59 [illegible] કિ.મી. 52/1-2 પર [illegible] તારીખ 06/10/2023 ના રોજ રાત્રિના 10:00 કલાક થી તારીખ 07/10/2023 સવાર ના 05:00 કલાક સુધી [illegible] ફાટક નંબર 54 [illegible]

સહી/-
ડિવિઝનલ એન્જિનિયર (સેન્ટ્રલ)-ભાવનગર

અમને લાઈક કરો: facebook.com/WesternRly • અમને ફોલો કરો: twitter.com/WesternRly

---

પશ્ચિમ રેલવે – ભાવનગર ડિવિઝન

જાહેર સૂચના

જાહેર જનતાને જણાવવાનું કે વેસ્ટર્ન રેલવે [illegible] ફાટક નંબર 28 Special જે કિ.મી. 22/9 થી 23/0 પર [illegible] (VTP) - [illegible] (SEJ) ની વચ્ચે [illegible] તારીખ 05/10/2023 ના રોજ સાંજ 08:00 કલાક થી તારીખ 06/10/2023 ના સવારે 08:00 કલાક સુધી બંધ રાખવામાં આવશે. [illegible] કરવામાં આવે છે.

સહી/-
ડિવિઝનલ એન્જિનિયર (સેન્ટ્રલ)-ભાવનગર

અમને લાઈક કરો: facebook.com/WesternRly • અમને ફોલો કરો: twitter.com/WesternRly

---

AHMEDABAD MUNICIPAL CORPORATION

MAHANAGAR SEVA SADAN
EAST ZONE
E Tender Notice No. 3/2023-24

Tender for Road, Water, Drainage, Building, and Other work's

Submission Upto	Date : 26-10-2023 upto 18:00 hrs.
Details and Tenders Available on:	https://tender.nprocure.com
	Dy. MUNICIPAL COMMISSIONER (EAST ZONE)

જાહેર નિવિદા નં-૨૪ સને ૨૦૨૩-૨૪

માર્ગ અને મકાન વિભાગ, ગુજરાત રાજ્ય

ગુજરાત રાજ્યના રાજ્યપાલશ્રી વતી કાર્યપાલક ઇજનેરશ્રી, વલસાડ (મા. પ્ર. મ.) વિભાગ, સેવા સદન-૫, પહેલો માળ, વલસાડ-૩૯૬૦૦૧, ફોન નં. (૦૨૬૩૨) ૨૪૪૧૨૮ દ્વારા ઈ-ટેન્ડરીંગથી ઓનલાઈન ટેન્ડરો મંગાવવામાં આવે છે. જેના ટેન્ડરો વેબસાઈટ https://www.rnb.nprocure.com ઉપરથી જોવા મળશે.

અ.નં.	કામનું નામ	અંદાજીત રકમ (લાખમાં)
૧	૨	૩
૧	[illegible] ઉમરસાડી દાંડી ટુ ઉમરસાડી કોસ્ટલ રોડ કી.મી. ૦/૦ ટુ ૪/૨૦ (વર્કિંગ સેક્શન પારડી ઓરવાડ ટુ પારડી ડાભેલ રોડ કી.મી. ૦/૦ ટુ ૫/૫૦) તા. પારડી, જી. વલસાડ	રૂ. ૧૦૨.૩૮ લાખ

ઉપરોક્ત કામ વેબસાઈટ ઉપરથી તા. ૨૧-૧૦-૨૦૨૩ સમય ૧૮.૦૦ કલાક સુધીમાં ઓનલાઈન સબમીશન કરી શકાશે. અને શક્ય હશે તો ટેન્ડરો બીજા દિવસે ખોલવામાં આવશે.

નં. માહિતી/વલસાડ/૬૦૩/૨૦૨૩

નાયબ વન સંરક્ષકશ્રીની કચેરી, સામાજીક વનીકરણ વિભાગ
સરદાર પટેલ ભવન, સી-બ્લોક, ત્રીજે માળ, નડીઆદ
Phone: 0268-2550316, Fax: 0268-2567312, e-mail ID: dcf.nd.forest@gmail.com

જાહેર નિવિદા

નાયબ વન સંરક્ષકશ્રી સામાજીક વનીકરણ વિભાગ નડીઆદના [illegible] સામગ્રી માટે [illegible] ટેન્ડર [illegible]. જેની વિગતો, સામગ્રીની યાદી અને શરતો [illegible] સામગ્રીનું [illegible] રહેશે. જેની [illegible] વિનંતી છે.

ટેન્ડર સમયપત્રક

૧.	ટેન્ડર ડાઉનલોડની તારીખ અને સમય:-	તા.૦૫/૧૦/૨૦૨૩ થી તા.૧૮/૧૦/૨૦૨૩ના ૧૮:૦૦ કલાક સુધી
૨.	ટેન્ડર પરત મોકલવાની તારીખ અને સમય:-	તા.૧૮/૧૦/૨૦૨૩, બપોરના ૧૪:૦૦ કલાક સુધી
૩.	ટેન્ડર ખોલવાની તારીખ અને સમય:-	તા.૧૯/૧૦/૨૦૨૩ ના રોજ બપોરના ૧૨:૦૦ કલાકે

[illegible] નાયબ વન સંરક્ષકશ્રી, સામાજીક વનીકરણ વિભાગ, નડીઆદની કચેરીએ [illegible] નાયબ વન સંરક્ષકશ્રી, સામાજીક વનીકરણ વિભાગ, નડીઆદની કચેરીના ટેન્ડર ખોલવામાં [illegible] રહેશે.

નાયબ વન સંરક્ષક
સામાજીક વનીકરણ વિભાગ નડીઆદ

માહિતી/નડી/[illegible]/૨૦૨૩-૨૪

ખંભાત નગરપાલિકા-ખંભાત

ટેન્ડર નિવિદા(ક્રમાંક ૨૦૨૩-૨૪)

[illegible] ખંભાત નગરપાલિકા [illegible] ઓનલાઈન ટેન્ડરીંગથી ભાવો મંગાવવામાં આવે છે.

અ.નં.	કામનું નામ	અંદાજીત રકમ	Class Of Agency	ગ્રાન્ટનું નામ
૧	નગરપાલિકાના [illegible] તળાવનું ડેવલોપમેન્ટ કરવાનું કામ	[illegible]	Class 'AA'	અમૃત ૨.૦ સ્ટેપ-૧ અને અમૃત [illegible] ગ્રાન્ટ

ઓનલાઈન ટેન્ડરની વિગતો:
[illegible]
ખાસ નગરપાલિકા કચેરી,ખંભાત

(માહિતી/આણંદ/[illegible]/૨૩-૨૪)

ખંભાત નગરપાલિકા-ખંભાત

ટેન્ડર નિવિદા(ક્રમાંક ૨૦૨૩-૨૪)

[illegible] ખંભાત નગરપાલિકા [illegible] ઓનલાઈન ટેન્ડરીંગથી ભાવો મંગાવવામાં આવે છે.

અ.નં.	કામનું નામ	અંદાજીત રકમ	Class Of Agency	ગ્રાન્ટનું નામ
૧	નગરપાલિકાના વિવિધ વિસ્તારમાં [illegible], પાણીની લાઇન નાખવાનું કામ	[illegible]	Class 'E-2'	૧૫મું નાણાપંચ ગ્રાન્ટ (૨૦૨૩-૨૪)
૨	નગરપાલિકાના વિવિધ વિસ્તારમાં ડામર રસ્તાના રિસર્ફેસીંગના કામ માટે વાર્ષિક ભાવ મંગાવવાનું કામ	વાર્ષિક ભાવો	Class 'A' (special Road category)	રિ. રિસર્ફેસિંગ (સને: ૨૦૨૩-૨૪)

ઓનલાઈન ટેન્ડરની વિગતો:
[illegible]
ખાસ નગરપાલિકા કચેરી,ખંભાત

(માહિતી/આણંદ/[illegible]/૨૩-૨૪)

AHMEDABAD MUNICIPAL CORPORATION

HOUSING PROJECT
SHORT TENDER NOTICE (Risk & cost)

Construction of Affordable EWS Houses at Thaltej in Ahmedabad

Package	Location	Nos. of Houses	Estimated Amount
EWS Package-17	T.P. 39 (Thaltej) F.P. 166	406	Rs.3,68,35,248.63

AMC intends to execute above works of Construction of Affordable ews Houses at above locations in Ahmedabad. Interested Developers/contractors fulfilling minimum eligibility criteria are requested to download the tender documents of above works from website www.amc.nprocure.com from Dt. 06.10.2023 The pre-bid meeting shall be held on Dt. 10.10.2023 at 16.00 hrs. in the O/o Additional City Engineer (Housing Project). Last date of online submission of tender is Dt. 16.10.2023 Up to 18.00 hrs. Physical submission of Technical bid with E.M.D. and tender fee on Dt. 17.10.2023 up to 17.00 hrs. The Technical bids shall be opened on Dt. 18.10.2023 at 15.00 hrs. Hence for any change correction/corrigendum/Minutes of pre-bid meeting in respect of above work will be uploaded on website before 48 hrs of last date of online submission. All bidders are requested to see the website before online submission. For e-tendering, Please contact N-Code Solution 403, GNFC info tower, Bodakdev, S.G. Highway, Ahmedabad, Contact No. 079-26854511/12/13.

MUNICIPAL COMMISSIONER

ગુજરાત લાઇવલીહુડ પ્રમોશન કંપની લી.

જી.એલ.પી.સી (ગુજરાત સરકારનું સાહસ)

ઈ- ટેન્ડર (Request for Proposal) ની નિમણુંક માટે "TOTAL SOLUTION PROVIDER CUM MANAGEMENT AGENCY FOR MARKETING AND PROMOTION OF SHG PRODUCTS".

RFP for hiring an Agency as TSP for Marketing and Promotion of SHG Products

જી.એલ.પી.સી દ્વારા સ્વસહાય જૂથોની પ્રોડક્ટના માર્કેટિંગ અને પ્રમોશન ની સુવિધા પૂરી પાડવા માટે "ટોટલ સોલ્યૂશન પ્રોવાઈડર" (ટી.એસ.પી) તરીકે કામગીરી કરવા માટે એજન્સી નિમણુંક કરવાની થાય છે. આ માટે ની સર્વિસ આપવા માટે ઈચ્છા ધરાવતી હોય, તેવી એજન્સીએ પાસે થી ટી.એસ.પી સર્વિસ માટે બીડ સ્વરૂપે દરખાસ્ત મંગાવવામાં આવે છે. આર.એફ.પી અને ટેન્ડર ના ડોક્યુમેન્ટ www.gem.gov.in અને http://glpc.co.in/ વેબસાઈટ ઉપર થી તા. ૦૫/૧૦/૨૦૨૩, ગુરૂવાર થી ડાઉનલોડ કરી શકાશે.

અગત્ય ની તારીખ-

1. ટેકનિકલ અને નાણાંકિય બીડ સબમિટ કરવાની છેલ્લી તારીખ અને સમય : ૦૬/૧૧/૨૦૨૩, 3:00 PM, સોમવાર
   - રસ ધરાવતા બીડર્સ ને www.gem.gov.in પર ભાગ લેવા વિનંતી.
   - ટેન્ડરની પ્રક્રિયા પૂર્ણ ન થાય ત્યાં સુધી ટેન્ડરની અપડેટ માટે નિયમિત વેબસાઈટ ચેક કરવા જણાવવામાં આવે છે.

વધુ માહિતી માટે અત્રેની કચેરીનો સંપર્ક કરવો
ગુજરાત લાઇવલીહુડ પ્રમોશન કંપની લી.
બ્લોક નંબર-૧૮, ત્રીજો માળ, ઉદ્યોગ ભવન,
સેક્ટર-૧૧, ગાંધીનગર

માહિતી/[illegible]

નિયામક શાળાઓની કચેરી, વિદ્યા સમીક્ષા કેન્દ્ર,
બીજો માળ,સેક્ટર-૧૯,
ગાંધીનગર, ગુજરાત રાજ્ય

સમગ્ર શિક્ષા,
સ્ટેટ પ્રોજેક્ટ ઓફિસ,
સેક્ટર-૧૭, ગાંધીનગર, ગુજરાત રાજ્ય

મુખ્યમંત્રી જ્ઞાનસેતુ મેરીટ સ્કોલરશીપ યોજના
જ્ઞાનશક્તિ રેસીડેન્સીઅલ સ્કૂલ્સ ઓફ એક્સલન્સ
જ્ઞાનશક્તિ ટ્રાયબલ રેસીડેન્સીઅલ સ્કૂલ્સ ઓફ એક્સલન્સ
રક્ષાશક્તિ સ્કૂલ્સ

અંતર્ગત પ્રાથમિક મેરીટ યાદીમાં સમાવેશ થયેલ વિદ્યાર્થીઓના ઓનલાઈન રજીસ્ટ્રેશન માટેની જાહેરાત - ૨૦૨૩

ઉક્ત જણાવ્યા મુજબની યોજનાઓ અંતર્ગત ધોરણ-૧ થી ૫ નો સળંગ અભ્યાસ સરકારી, બિનસરકારી અનુદાનિત અને સ્વ-નિર્ભર પ્રાથમિક શાળામાં કરેલ હોય તેવા વિદ્યાર્થીઓની રાજ્ય પરીક્ષા બોર્ડ, ગાંધીનગર દ્વારા તા. ૨૭/૦૪/૨૦૨૩ના રોજ કોમન એન્ટ્રન્સ ટેસ્ટ (CET) લેવામાં આવેલ. અને તેનું પરિણામ તા. ૦૮/૦૬/૨૦૨૩ ના રોજ જાહેર કરવામાં આવેલ છે. સરકારશ્રીના શિક્ષણ વિભાગની ઉક્ત જણાવ્યા મુજબની વિવિધ યોજનાઓ અંતર્ગત પ્રાથમિક મેરીટ યાદીમાં સમાવિષ્ટ વિદ્યાર્થીઓને તા. ૦૫/૧૦/૨૦૨૩ ના રોજ સવારે ૧૧.૦૦ કલાકથી તા. ૧૧/૧૦/૨૦૨૩ ના રોજ રાત્રીના ૧૨.૦૦ કલાક સુધી વેબસાઈટ http://[illegible] પર ઓનલાઈન રજીસ્ટ્રેશન કરી આનુષંગિક આધાર-પુરાવા અપલોડ કરવા જણાવવામાં આવે છે. રજીસ્ટ્રેશન માટેની વિગતવાર સૂચનાઓ વેબસાઈટ પર ઉપલબ્ધ છે. તેમજ સંબંધિત વિગતોથી માહિતગાર રહેવા સમયાંતરે આ જ વેબસાઈટ જોતા રહેવાનું રહેશે.

તા. ૦૩/૧૦/૨૦૨૩

sd/- નિયામક શાળાઓની કચેરી ગુજરાત રાજ્ય, ગાંધીનગર	(માહિતી/૧૪૯૫/૨૩-૨૪)	sd/- સ્ટેટ પ્રોજેક્ટ ડાયરેક્ટર સમગ્ર શિક્ષા ગુજરાત રાજ્ય, ગાંધીનગર

ધર્મ.સમાજ.સંસ્થા

ન્યૂઝ બ્રીફ

નારણપુરામાં ચૈત્ય પરિપાટી યાત્રાનું આયોજન કરાયું

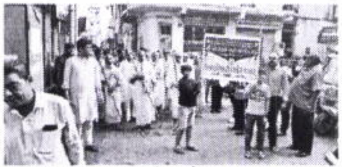

અમદાવાદ | નારણપુરામાં જૈનાચાર્ય કલ્પયશસૂરીશ્વરજી મ.સા. ડહેલાવાળા તથા ગણિવર્ય ચંદ્રયશવિજયજી મ.સા.ના આદિ સાધુ-સાધ્વીજી ભગવંતોની નિશ્રામાં ઝવેરી પાર્ક જૈન સંઘની ચૈત્ય પરિપાટીનું આયોજન કરવામાં આવ્યું હતું.

થેલેસેમિયા ફ્રી સ્ક્રીનિંગ ટેસ્ટ માટે કેમ્પ યોજાયો

અમદાવાદ | રાષ્ટ્રીય રક્ષા યુનિવર્સિટી (આરઆરયુ) અને રેડક્રોસ સોસાયટીએ રક્તદાન શિબિર અને થેલેસેમિયા ફ્રી સ્ક્રીનિંગ ટેસ્ટનું આયોજન કર્યું હતું.

મીરઝાપુરમાં વ્યસન મુક્તિ સપ્તાહનું આયોજન

અમદાવાદ | મીરઝાપુરમાં ગુજરાત કેળવણી ટ્રસ્ટ સંચાલિત નવજીવન વ્યસન મુક્તિ સલાહ સારવાર કેન્દ્રમાં વ્યસન મુક્તિ સપ્તાહનું આયોજન કરવામાં આવ્યું હતું.

લાયન્સ ક્લબે 100 પરિવારને ફૂડ વિતરણ કર્યું

અમદાવાદ | લાયન્સ ક્લબ અમદાવાદ હોસ્ટ દ્વારા ફૂડ પેકેટનું વિતરણ કરાયું હતું, જેનો 100થી વધુ પરિવારોએ લાભ લીધો હતો.

બ્રેસ્ટ કેન્સર માટે જાગૃતિ અને મેડિકલ કેમ્પ યોજાયો

અમદાવાદ | ઓક્ટોબરને વર્લ્ડ બ્રેસ્ટ કેન્સર અવરનેસ મંથ તરીકે મનાવાય છે. આ અનુસંધાને સતત કાર્યરત રહેતી મહિલા પોલીસને પોલીસ કમિશનર તથા સંયુક્ત પોલીસ કમિશનર સેક્ટર-2ના માર્ગદર્શન હેઠળ નાયબ પોલીસ કમિશનર ઝોન-4ની આગેવાનીમાં ધ ગુજરાત કેન્સર એન્ડ રિસર્ચ ઇન્સ્ટિટ્યૂટ સિવિલ હોસ્પિટલ શાહીબાગ અમદાવાદ તથા શાશ્વત IVFના સહયોગથી સિવિલમાં સ્તન કેન્સર જાગૃતિ કાર્યક્રમ યોજાયો હતો.

સર્વપિતૃ અમાસના દિવસે સાંજે 4.23 સુધી ગજછાયા યોગ રહેશે

આ વખતે ભાદરવી વદ અમાસે હસ્ત નક્ષત્ર હોવાથી ગજછાયા યોગ બનશે

ભાસ્કર ન્યૂઝ | રાજકોટ

ભાદરવા વદ અમાસ એટલે કે 14 ઓક્ટોબરે ગજછાયા યોગ છે. આ યોગ ભાદરવી વદ અમાસે હસ્ત નક્ષત્ર હોય ત્યારે બને છે. આમ આ વર્ષે ભાદરવી મહિનાના શનિવારે અમાસ છે અને હસ્ત નક્ષત્ર પણ છે. આથી આ ગજછાયા યોગ બને છે.

શાસ્ત્રી રાજદીપ જોશીના જણાવ્યા અનુસાર, આ યોગમાં પિતૃકાર્ય તથા શ્રાદ્ધ તર્પણ, પિંડદાન કરવાથી પિતૃઓને મોક્ષગતિ પ્રાપ્ત થાય છે અને પિતૃઓના તુરંત આશીર્વાદ મળે છે. આથી પિતૃદોષ દૂર થાય છે અને ઘરમાં, વ્યાપારમાં સુખ-સમૃદ્ધિની પ્રાપ્તિ થાય છે. શનિવારે સર્વ પિતૃ અમાવસ્યા સાથે સાંજે 4.23 સુધી ગજછાયા યોગ છે. આ સમય દરમિયાન દરેક પિતૃકાર્ય, પિતૃતર્પણ, પિંડદાન કરવું, બ્રાહ્મણ ભોજન કરાવવું, દાન દક્ષિણા આપવી ઉત્તમ છે. આ યોગમાં કરેલા પિતૃકાર્યનું ફળ 13 વર્ષ સુધી અખંડ રહે છે અને પિતૃઓને મોક્ષગતિ મળે છે. ગજછાયા યોગનો ઉલ્લેખ સ્કંદપુરાણમાં કરવામાં આવ્યો છે તથા ધર્મ સિંધુ ગ્રંથમાં પણ ઉલ્લેખ છે. આ યોગમાં પિતૃકાર્ય કરવાથી ધનસંપત્તિ, સુખ-શાંતિ તથા વંશવૃદ્ધિ થાય છે. ભાદરવી અમાસના દિવસે ગજછાયા યોગ હોવાને કારણે તીર્થસ્નાન તથા પિતૃકાર્યનું મહત્ત્વ વધી જશે.

આ યોગમાં કરેલું પિતૃકાર્ય 13 વર્ષ સુધી અખંડ રહે છે

14 ઓક્ટોબરે શનિવારે ભાદરવી અમાસને દિવસે સૂર્યગ્રહણ છે. પરંતુ ભારતમાં નહીં દેખાવાનું હોવાને કારણે ધાર્મિક દૃષ્ટિએ પાળવાનું નથી. આ સૂર્યગ્રહણ કન્યા રાશિમાં ચિત્રા નક્ષત્રમાં થશે. આ સૂર્યગ્રહણ મધ્ય દક્ષિણ અમેરિકામાં દેખાશે. ભારતીય સમય પ્રમાણે રાત્રે 8.34થી રાત્રે 2.25 સુધી સૂર્યગ્રહણ ચાલશે. ભારતમાં દેખાવાનું ન હોવાથી મંદિરોમાં કે ધાર્મિક સંસ્થાઓમાં પણ કોઈ ફેરફાર રહેશે નહીં. જ્યારે ભાદરવી અમાસના દિવસે સોમનાથ, ત્રિવેણીસંગમ, પ્રાચી, જૂનાગઢ, દામોદર કુંડ સહિતની જગ્યાઓમાં હજારો લોકો સ્નાન, તર્પણ, પિંડદાન કરશે.

હીરામણિ વૃદ્ધાશ્રમમાં 100થી વધુ વડીલનો ફ્રી મેડિકલ ચેકઅપ

ભાસ્કર ન્યૂઝ | અમદાવાદ

'ઇન્ટરનેશનલ ડે ઓફ ઓલ્ડ પર્સન'ના સંદર્ભમાં અમદાવાદ મેડિકલ એસો., જનસહાયક ટ્રસ્ટ અને કેડી હોસ્પિટલના ઉપક્રમે હીરામણિ વૃદ્ધાશ્રમ ખાતે નિઃશુલ્ક મેડિકલ ચેકઅપ કેમ્પ યોજાયો હતો. જેમાં નિષ્ણાત તબીબો દ્વારા 100થી વધુ વડીલોનું મેડિકલ ચેકઅપ કરાયું હતું. આ અંગે એએમએના પ્રમુખ અને પલ્મોનોલોજિસ્ટ ડૉ. તુષાર પટેલે જણાવ્યું કે, કેમ્પમાં ફેફસાં માટે પીએફટી ટેસ્ટ, ડાયાબિટીસ, હાડકાં આંખોનું ચેકઅપ તેમ જ મગજના રોગ અંગે સમજ અપાઈ હતી. મેડિકલ કેમ્પમાં ડૉ. આર.સી. કામાણી, ડૉ. કૃણાલ નમાકવાલા, ડૉ. સમીર પટેલ, ડૉ. દર્શિલ પટેલ, ડૉ. રોનક પટેલ, ડૉ. નિસર્ગ પટેલ સહિત નિષ્ણાતોએ સેવા આપી હતી.

ગ્રહણમાં દૂધપૌંઆ મૂકી ન શકાય: જ્યોતિષી

શરદ પૂનમે રાતે 1 વાગ્યાથી ચંદ્ર ગ્રહણ, સાંજે 4થી સૂતક લાગશે

રાત્રે 2.25 વાગ્યે ચંદ્રગ્રહણ પૂરું થશે

ભાસ્કર ન્યૂઝ | ભાવનગર

આ વર્ષે શરદ પૂર્ણિમાની રાત્રે ચંદ્ર ગ્રહણ હોવાથી ચંદ્રની શીતળ છાયામાં દૂધ પૌંઆ સાકર મિશ્રિત ખીર તથા દૂધપૌંઆ ખવાશે નહિ.

પૌરાણિક માન્યતાઓ અને શરદ ઋતુ, પૂર્ણાકાર ચંદ્રમા, સંસારભરમાં ઉત્સવનું વાતાવરણ, ગરબાની વિશેષ રમઝટ, એટલે જ શરદ પૂનમ કહેવાય છે. આ દિવસનો સૌ કોઈ રાહ જુએ છે એ સમયનો જ્યારે ચંદ્ર 16 કળાએ ખીલીને ધરતી પર અમૃત વરસાવે છે. વર્ષા ઋતુની વિદાય અને શરદ ઋતુના બાળ સ્વરૂપનું આ દૃશ્ય હોય છે. પ્રાચીન કાળથી શરદ પૂનમને ખૂબ જ મહત્ત્વપૂર્ણ તહેવાર માનવામાં આવે છે. શરદ પૂનમથી હેમંત ઋતુની શરૂઆત થાય છે. આ રાતનો ચંદ્ર પોતાની સમસ્ત કળાઓની સાથે હોય છે અને ધરતી પર અમૃત વરસાવે છે. રાત્રે 12 વાગે વરસતી આ અમૃત વર્ષાનો લાભ માનવને મળે એ જ ઉદ્દેશથી ચંદ્રોદયના સમયે ચંદ્રના પ્રકાશ નીચે ખીર કે દૂધ મૂકવામાં આવે છે. જેનું સેવન રાત્રે 12 વાગ્યા પછી કરવામાં આવે છે. પરંતુ આ વર્ષે શરદ પૂર્ણિમાની રાત્રે ચંદ્ર ગ્રહણ છે. જે ભારતમાં દેખાવાનું હોવાથી ધાર્મિક રીતે પાળવાનું રહેશે. આ ગ્રહણ રાત્રે 1 વાગ્યા થી શરૂ થશે. જેનું સૂતક સાંજે 4 વાગ્યાથી લાગી જશે. આ ગ્રહણ રાત્રે 1.06 વાગે શરૂ થશે. ગ્રહણનો મધ્ય કાળ 1.45 વાગ્યે રહેશે અને ગ્રહણ રાત્રે 2.25 વાગ્યે પૂર્ણ થશે. આ ચંદ્રગ્રહણ 1.31 મિનિટ નું થશે.

ગ્રહણ અશ્વિની નક્ષત્રમાં અને મેષ રાશિમાં સર્જાશે

ચંદ્રગ્રહણ ભારતમાં દેખાવાનું હોવાથી ધાર્મિક રીતે પાળવાનું રહેશે. ગ્રહણ અશ્વિની નક્ષત્રમાં અને મેષ રાશિમાં થશે. મંગળની રાશિ ચંદ્રગ્રહણ થવાથી કુદરતી આફતોની સંભાવના રહે છે તેમ માનવામાં આવે છે.

ઉમિયા માતાજી સંસ્થાન મહિલા મંડળે 3 સંમેલન યોજ્યાં

ભાસ્કર ન્યૂઝ | અમદાવાદ

ઊંઝા માતાજી સંસ્થાનના મહિલા મંડળ દ્વારા અંતિમ એક અઠવાડિયામાં ત્રણ મોટાં મહિલા મંડળનું આયોજન કરવામાં આવ્યું હતું. સોમવારે ગાંધીનગરના આસપાસના 30 ગામડાંના 88 ઉમિયા મહિલા સત્સંગ મંડળની મહિલાનું સંમેલનનું આયોજન કરવામાં આવ્યું હતું. ગાંધીનગરમાં યોજાયેલા સંમેલનમાં પાટીદાર સમાજના તમામ અગ્રણીઓ હાજર રહ્યા હતા. ઊંઝા માતાજી સંસ્થાન દ્વારા અત્યાર સુધીમાં 3 હજાર સત્સંગ મંડળનું આયોજન કરવામાં આવ્યું છે.

આ સંમેલનમાં હાજર 2 હજાર મહિલાએ વ્યસન મુક્તિ અંગેના શપથ લીધા હતા. આ સંમેલનમાં પાટીદાર ઉપરાંત તમામ સમાજની મહિલાઓ જોડાઈ હતી. શનિવારના રોજ પાલનપુર ખાતે પાટીદાર મહિલાનું સંમેલનનું આયોજન કરવામાં આવ્યું હતું, ત્યારે સીદસર ખાતે ઊંઝા મહિલા મંડળ દ્વારા આયોજન કરવામાં આવ્યું હતું.

પશ્ચિમ રેલવે – રાજકોટ ડિવિઝન
ઇલેક્ટ્રિકલ વસ્તુઓની સુધારણા
ટેન્ડર નોટિસ નં. [illegible] 2023-2024/15 (ઈ-ટેન્ડર) તા.29-09-2023. ટેન્ડર નં. [illegible] 2023-2024/15 (1) કામનું નામ: [illegible] (2) અંદાજીત કિંમત: ₹ 1,79,03,302/- (3) ઈએમડી રકમ: ₹ 2,39,500/- (4) ઓનલાઈન ટેન્ડર સબમિટ કરવાની તારીખ અને સમય: તા.30-10-2023 ના 15:00 કલાક સુધી. (5) [illegible] રાજકોટ-360 001. વેબસાઈટ વિગત: www.ireps.gov.in
અમને લાઈક કરો: facebook.com/WesternRly

પશ્ચિમ રેલવે – ભાવનગર ડિવિઝન
6 સ્ટેશનો [illegible]
[illegible] ટેન્ડર નં. 16-2023. કામનું નામ: [illegible] (KDI) [illegible] (BTD), [illegible] (LMO) [illegible] (SVKD), [illegible] (SVKD) [illegible] (GKD) અને [illegible] (RJU) [illegible] (PPVS) PRCL [illegible] અંદાજીત કિંમત: ₹ 2,08,69,655.53/- [illegible] www.ireps.gov.in [illegible] www.ireps.gov.in [illegible] 30-10-2023 ના 15.00 કલાક સુધીનો.
અમને ફોલો કરો: twitter.com/WesternRly

સુધારો
[illegible]

कार्यालय नगर पालिक निगम, खण्डवा (म.प्र.) 450001
(जनकार्य एवं उद्यान विभाग)
क्रमांक-269/जन नि /ई-टेण्डरिंग/2022/23 खण्डवा, दिनांक-19/09/2023
-:: निविदा विज्ञप्ति ::-
निम्नलिखित कार्य हेतु निविदा ऑनलाईन आमंत्रित की जाती है, उल्लेखित कार्य की निविदा का विस्तृत विवरण वेबसाईट http://www.mptenders.gov.in पर देखा जा सकता है।

क्र.	ऑन लाईन पोर्टल	कार्य का नाम	अनुमानित लागत (लाख में)	धरोहर राशि	निविदा प्रपत्र की राशि	कार्य पूर्ण करने की अवधि
1	2	3	4	5	6	7
1	2023_UAD 309257_1	Rejuvenation Work of doodh talai and jhilodyan under amrut 2.0 scheme.	248.90 Lacs	1,24,450/-	15,000/-	18 माह

निविदा ऑनलाईन क्रय एवं प्रस्तुत करने की अंतिम दिनांक 18/10/2023 (सायं 5.30 बजे तक)
निविदा खोलने की दिनांक 20/10/2023 (प्रातः 10.30 बजे)
निविदा संबंधी समस्त जानकारी वेबसाईट http://www.mptenders.gov.in पर देखी जा सकती है। निविदा में यदि किसी भी प्रकार का संशोधन किया जाता है तो वेबसाइट पर देखा जा सकता है।
आयुक्त, नगर पालिक निगम, खण्डवा

भारतीय वन प्रबंध संस्थान
[illegible] पोस्ट बॉक्स नंबर 357, नेहरू नगर, भोपाल 462003 (म.प्र.) भारत
[illegible] www.iifm.ac.in, दूरभाष 0755 2775716, 2773799
संकाय भर्ती हेतु अधिसूचना (विज्ञापन सं. IIFM/PERS/PSC-69/2023)
भारतीय वन प्रबंध संस्थान एक प्रमुख राष्ट्रीय स्तर का संस्थान है, जो प्राकृतिक संसाधन प्रबंधन के क्षेत्र में शिक्षा, प्रशिक्षण, अनुसंधान और परामर्श में [illegible] सहायक प्राध्यापक/सह प्राध्यापक/प्राध्यापक के पदों के लिए सीधी भर्ती हेतु [illegible] आमंत्रित करता है।

सं. क्र.	संकाय क्षेत्र	पदों की संख्या			कुल
		प्राध्यापक	सह प्राध्यापक	सहायक प्राध्यापक	
1	[illegible]	01	-	05	06
2	[illegible]	-	-	02	02
3	[illegible]	01	-	02	03
4	[illegible]	-	-	01	01
5	[illegible]	-	-	02	02
6	[illegible]	-	-	01	01
7	[illegible]	-	01	01	02
	कुल	02	01	14	17

[illegible] http://www.iifm.ac.in/vacancies [illegible]
[illegible] 29.10.2023 [illegible]
[illegible] निदेशक

ઉત્તર ગુજરાત વીજ કંપની લિમિટેડ
UGVCL
CIN – U40102GJ2003SGC042906 www.ugvcl.com
પાર., એડ. સી. ઓફિસ, વિસનગર રોડ, મહેસાણા – ૩૮૪૦૦૧
ટોલ ફ્રી નંબર ૧૯૧૨૧ અથવા ૧૮૦૦૨૩૩૧૫૫૩૩૫
માનનીય ગુજરાત વિદ્યુત નિયંત્રક આયોગ (GERC), ગાંધીનગર સમક્ષ રજૂ કરેલ
પીટીશન અરજીઓ નં. ૨૨૫૪/૨૦૨૩ & ૨૨૫૫/૨૦૨૩ બાબતમાં
માનનીય ગુજરાત વિદ્યુત નિયંત્રક આયોગ, ગાંધીનગર સમક્ષ નિમ્નલિખિત સંદર્ભમાં અરજદાર ઉત્તર ગુજરાત વીજ કંપની લીમીટેડ દ્વારા વીજ અધિનિયમ ૨૦૦૩ ની કલમ ૬૩, ૮૬(૧) (બ) અને અન્ય સંલગ્ન જોગવાઈ અન્વયે PM-KUSUM યોજનાના ઘટક-C હેઠળ આરએફએસ નંબર UGVCL/Project/Solar/PM-KUSUM-C-FLS/TN-42 થી TN-104 અને TN-03 થી TN-41 ની ફીડર લેવલ સોલારાઇઝેશન હેઠળ ટેરિફ આધારિત સ્પર્ધાત્મક બિડિંગ પ્રક્રિયા મારફત પ્રાપ્ત થયેલ ટેરિફ અપનાવવા માટે 11 KV ફીડરોના સોલરાઇઝેશન માટે ટેન્ડર પ્રક્રિયા હાથ ધરવામાં આવેલ જેમાં પેટા સબસ્ટેશન લેવલના કુલ ૧૫૨.૮૯૫ MWના પ્રોજેક્ટસનો સમાવેશ થાય છે. આ સંદર્ભમાં તા.૦૪.૧૦.૨૦૨૩ના રોજ સુનાવણી દરમિયાન, માનનીય આયોગના આદેશ મુજબ હિસ્સેદારો (સ્ટેકહોલ્ડર્સ) ને આથી જાણ કરવામાં આવે છે કે, ઉપરોક્ત પીટીશનમાં કોઇ સુચનો/વાંધા/કોમેન્ટ્સ રજૂ કરવા ઇચ્છા ધરાવતા હોય તો તેઓએ સચિવશ્રી, ગુજરાત વિદ્યુત નિયંત્રક આયોગ, છઠો માળ, ગીફ્ટ-1, રોડ ૫-સી, ઝોન ૫, ગીફ્ટ સીટી ગાંધીનગર ૩૮૨૩૫૫ ને આ જાહેર સુચનાની તારીખથી ૧૦ દિવસ સુધીમાં આધારિત પુરાવા સહીત સોગંદનામા પર પાંચ કોપીમાં આપવાની રહેશે. સદર સુચનો/વાંધા/કોમેન્ટ્સની રજુઆતની એક નકલ જે તે અરજદારે નિમ્નલિખિત સરનામા પર પણ મોકલી આપવાની રહેશે. ઉપરોક્ત બાબતમાં રસ ધરાવતા પક્ષકારોને પીટીશનની નકલ મુખ્ય ઇજનેર (પીએન્ડપી), ઉત્તર ગુજરાત વીજ કંપની લીમીટેડ, રજી. અને કોર્પોરેટ ઓફિસ, વિસનગર રોડ, મહેસાણા – ૩૮૪૦૦૧, ગુજરાત અને અન્ય પીટીશનરોને આપવાની રહેશે. સદર પીટીશનની ઇલેક્ટ્રોનિક નકલ અરજદારની વેબસાઇટ www.ugvcl.com પર ઉપલબ્ધ છે.
તા. ૦૫.૧૦.૨૦૨૩ મુખ્ય ઇજનેર (પીએન્ડપી), યુજીવીસીએલ

નિયામક શાળાઓની કચેરી, વિદ્યા સમીક્ષા કેન્દ્ર, બીજો માળ, સેક્ટર-૧૯, ગાંધીનગર, ગુજરાત રાજ્ય
સમગ્ર શિક્ષા, સ્ટેટ પ્રોજેક્ટ ઓફિસ, સેક્ટર-૧૭, ગાંધીનગર, ગુજરાત રાજ્ય
મુખ્યમંત્રી જ્ઞાનસેતુ મેરીટ સ્કોલરશીપ-યોજના
જ્ઞાનશક્તિ રેસીડેન્શીયલ સ્કુલ્સ ઓફ એક્સેલન્સ
જ્ઞાનશક્તિ ટ્રાયબલ રેસીડેન્શીયલ સ્કુલ્સ ઓફ એક્સેલન્સ
રક્ષાશક્તિ સ્કુલ્સ
અંતર્ગત પ્રાથમિક મેરીટ યાદીમાં સમાવેશ થયેલ વિદ્યાર્થીઓના ઓનલાઇન રજીસ્ટ્રેશન અંગેની જાહેરાત - ૨૦૨૩
[illegible]
તા. ૦૪/૧૦/૨૦૨૩
સહી/- નિયામક, શાળાઓની કચેરી, ગુજરાત રાજ્ય, ગાંધીનગર
[illegible]
સહી/- સ્ટેટ પ્રોજેક્ટ ડાયરેક્ટર, સમગ્ર શિક્ષા, ગુજરાત રાજ્ય, ગાંધીનગર

પશ્ચિમ ગુજરાત વીજ કંપની લિમિટેડ
PGVCL
રજી. અને કોર્પોરેટ ઓફિસ, "પશ્ચિમ ગુજરાત વીજ સેવા સદન" નાના મવા મેઇન રોડ, લક્ષ્મીનગર, રાજકોટ – ૩૬૦૦૦૪
CIN: U40102GJ2003SGC042908
જાહેર વિજ્ઞપ્તિ
માનનીય ગુજરાત વિદ્યુત નિયંત્રક આયોગ (GERC), ગાંધીનગર સમક્ષ રજૂ કરેલ
પીટીશન અરજીઓ નં. ૨૨૫૨/૨૦૨૩ & ૨૨૫૩/૨૦૨૩ બાબતમાં
માનનીય ગુજરાત વિદ્યુત નિયંત્રક આયોગ, ગાંધીનગર સમક્ષ નિમ્નલિખિત સંદર્ભમાં અરજદાર પશ્ચિમ ગુજરાત વીજ કંપની લીમીટેડ દ્વારા વીજ અધિનિયમ ૨૦૦૩ ની કલમ ૬૩, ૮૬(૧) (બ) અને અન્ય સંલગ્ન જોગવાઈ અન્વયે PM KUSUM યોજનાના ઘટક C હેઠળ આરએફએસ નંબર PGVCL/પ્રોજેક્ટ/DSM/PM-KUSUM C-FLS/TN-08 અને TN-03 થી TN-03 ની ફીડર લેવલ સોલારાઇઝેશન હેઠળ ટેરિફ આધારિત સ્પર્ધાત્મક બિડિંગ પ્રક્રિયા મારફત પ્રાપ્ત થયેલ ટેરિફ અપનાવવા માટે 11 KV ફીડરોના સોલરાઇઝેશન માટે ટેન્ડર પ્રક્રિયા હાથ ધરવામાં આવેલ જેમાં

G20
dholera
A NEW ERA
Dholera Industrial City Development Limited
5th Floor, Block No. 1 & 2, Udyog Bhavan, Sector-11, 'GH-4' Circle, Gandhinagar - 382017, Gujarat, India.
Phone: +91-079-2975 0500 CIN: U45209GJ2016SGC085839
"Applications are invited for the following post"

Sr.	Name of Post	Number of post
1	Company Secretary	1
2	Manager - Urban & Regional Planner	1
3	Executive - Marketing	1

For details on eligibility criteria, qualification, experience, age limit and other terms & condition, kindly visit career page on our website www.dholera.gujarat.gov.in/jobs and apply online.
Applications submitted online on or before 18th October 2023, 23:59 hrs will only be valid. No other mode of applications will be accepted.

EVERY THURSDAY & SATURDAY
APPOINTMENT
ભાસ્કર
FOR ADVT CONTACT @ 9925237717

C.MANSUKHLAL JEWELLERS
જોઈએ છે
સેલ્સ એક્ઝિક્યુટીવ (મેલ / ફીમેલ)
ઉંમર : ૨૦ થી ૩૫ વર્ષ (અનુભવી / બિનઅનુભવી)
જ્વેલરી લાઈનના ઉમેદવારને પ્રથમ તક. ઉમેદવાર સ્માર્ટ, આત્મવિશ્વાસુ તથા વાતચીતની સારી છટા ધરાવનાર હોવા જરૂરી
(અનુભવી ઉમેદવારો માટે આકર્ષક પગાર ધોરણ)
ઇન્ટરવ્યુ તારીખ : ૬, ૭ અને ૮ ઓક્ટોબર '૨૩ | ઇન્ટરવ્યુ સમય : બપોરે ૧૨ થી ૨
સ્થળ : ૯/૧૦/૧૧, [illegible]

જોઈએ છે
ચેરીટેબલ ટ્રસ્ટની હોસ્ટેલ માટે ગૃહપિતા અને ગૃહમાતા
કુડાસણ, ગાંધીનગર ખાતે ગરીબ બાળકો માટે નવી શરૂ થતી બોયઝ હોસ્ટેલ / કુમાર છાત્રાલય માટે જાન્યુઆરી-૨૦૨૪ થી જોડાઈ શકે તેવા રીટાયર્ડ શિક્ષક દંપતી, સામાજીક સેવા કાર્યમાં રૂચિ અને કેમ્પસમાં રહેવાની તૈયારી ધરાવતા દંપતીની જરૂર છે
આપનો CV નીચેના Mail ID ઉપર મોકલો
Mail ID : hostelkudasan@gmail.com
અથવા WhatsApp : 91041 34949

GUJARAT METRO RAIL CORPORATION (GMRC) LIMITED
(SPV of Govt. of India and Govt. of Gujarat)
Block No 1, First Floor, Karmayogi Bhavan, Sector 10A, Gandhinagar: 382010, Gujarat. (CIN): U60100GJ2010SGC059407
Gujarat Metro Rail Corporation (GMRC) Limited, jointly and equally owned by Government of India and Government of Gujarat, is entrusted with the responsibility of implementation of Metro Rail Projects in Gujarat and its Operations & Maintenance.
GMRC invites applications from qualified and experienced candidates for various positions in Civil, Systems and HR Dept. The posts/appointments will be on contract basis with min. 3 to 5 year's tenure, on standard terms & conditions of the Organization. For detailed recruitment notification, please visit career section of our website www.gujaratmetrorail.com and APPLY ONLINE by 17th October, 2023.

REQUIREMENT
Sardar Vallabhbhai Patel Education Society managed
R. N. G. Patel Institute of Technology-RNGPIT
Bardoli- Navsari Road, At. Isroli (Tajpore), Ta.Bardoli, Dist. Surat- 394620, Website www.rngpit.ac.in

Programme	Associate Professor	Assistant Professor
MBA (Logistics and Supply Chain management)	01	02
B.E. Chemical Engg	01	02
B.E. I.T.	-	04
B.E. Computer Sci. & Engg.	-	03

જોઈએ છે
સાંતેજમાં મશીન મેન્યુફેક્ચરીંગ કંપની માટે
• ફીટર-૬ • હેલ્પર-૧૦ • ઓટોકેડ ડ્રાફ્ટમેન-૨
• લેસર કટીંગ મશીન ઓપરેટર-૧
મળવા માટે કોસમાર્ક ઈનોવેશન
પ્લોટ નં.૨૧, [illegible] સાંતેજ, [illegible]
M:8980035979, 8980035949

જોઈએ છે
[illegible]

જોઈએ છે.