19

Annexure-3

કોરોનાથી આંશિક

(પ્રથમ પાનાનું ચાલુ)

[illegible]

કાળાબજાર કોણ

(પ્રથમ પાનાનું ચાલુ)

[illegible]

હુમલાખોર પાર્ટીમાં સામેલ એક યુવતીનો બોયફ્રેન્ડ જ હતો

કોલારાડોના એક ઘરમાં ચાલતી બર્થ ડે પાર્ટીમાં ગોળીબાર : ૬નાં મોત

(પીટીઆઈ)

[illegible]

હુમલાખોરે છ લોકોને મોતને ઘાટ ઉતાર્યા પછી પોતાને પણ ગોળી મારી આત્મહત્યા કરી લીધી

[illegible]

લવ જેહાદ અને લેન્ડ જેહાદ અંગેના વચનો પૂરા કરીશું : હિમંત બિસ્વા

[illegible]

બોર્ડર સાથે જોડાયેલા જિલ્લાઓમાં ૨૦ ટકા અને અન્ય જિલ્લાઓમાં ૧૦ ટકા રી-વેરિફિકેશન કરાશે : સીએમ બન્યા બાદ બિસ્વાની ખાતરી

[illegible]

દિલ્હીની વાત

(પ્રથમ પાનાનું ચાલુ)

[illegible]

સર્બાનંદ સોનોવાલ 'આસામના અડવાણી'

[illegible]

પેટ્રોલ-ડીઝલના

(પ્રથમ પાનાનું ચાલુ)

[illegible]

અમેરિકામાં સૌથી

(પ્રથમ પાનાનું ચાલુ)

[illegible]

હુમલાથી અમેરિકાના કયા કયા રાજ્યોને અસર

[illegible]

ભારતમાં કોરોનાનાં

(પ્રથમ પાનાનું ચાલુ)

[illegible]

[illegible]

(પ્રથમ પાનાનું ચાલુ)

[illegible]

વોકઈન ઇન્ટરવ્યૂ

[illegible]

ટોરેન્ટ પાવર લીમીટેડ

જાહેર નોટિસ

[illegible]

[illegible] નગરપાલિકા

ઓનલાઈન જાહેર નિવિદા

[illegible]

10

Annexure-4

આ વખતે પરપ્રાંતીય શ્રમિકોને મફત અનાજ વહેંચવાની શક્યતાનો સરકારનો ઈન્કાર

અત્યારે ગયા વર્ષ જેવું સંપૂર્ણ રાષ્ટ્રીય લોકડાઉન નથી, ઉદ્યોગો ચાલુ છે અને ગભરાટ પણ નથી

નવી દિલ્હી, તા. ૧૦(પીટીઆઇ): સરકારે સ્થળાંતરિતોને મફત અનાજ આપવાની શક્યતા સરકારે આજે નકારી કાઢતા કહ્યું હતું કે ગભરાટની કોઇ સ્થિતિ નથી અને ગયા વર્ષ જેવું સંપૂર્ણ રાષ્ટ્રીય લોકડાઉન નથી.

અલબત્ત, સરકારે પ્રધાનમંત્રી ગરીબ કલ્યાણ અન્ન યોજના હેઠળ વધારાનું મફત અનાજ બે મહિના - મે અને જૂન - માટે ૮૦ કરોડ રેશન કાર્ડ ધારકોને વહેંચવાનું શરૂ કરી જ દીધું છે. સરકારે જણાવ્યું હતું કે પીએમજીકેએવાય હેઠળ મફત અનાજની વહેંચણીથી ખુલ્લા બજારમાં કિંમતો પર કોઇ અસર થશે નહીં. માઇગ્રન્ટ કટોકટી એટલી મોટી નથી જેટલી ગયા વર્ષે હતી...સંપૂર્ણ રાષ્ટ્રીય લોકડાઉન નથી. તે લોકલ લોકડાઉન છે.

ઉદ્યોગો કામ કરે છે. સંપૂર્ણ લોકડાઉન નથી. ગભરાટ પણ નથી એમ અન્ન સચિવ સુધાંશુ પાંડેએ એક વર્ચ્યુઅલ પ્રેસ મીટમાં કહ્યું હતું. તેઓ એવા એક પ્રશ્નનો જવાબ આપી રહ્યા હતા કે સરકારે શા માટે કોવિડના વધેલા કેસો વચ્ચે સ્થળાંતરિતો માટે મફત અનાજની યોજના જાહેર કરી નથી. ગયા વર્ષે સરકારે સ્થળાંતરિતો અને ફસાયેલા સ્થળાંતરિતો માટે ૬.૪૦ લાખ ટન અનાજની મફત વહેંચણી કરી હતી.

દેશમાં એપ્રિલ મહિનામાં 34 લાખ પગારદાર લોકોએ નોકરી ગુમાવી

નવી દિલ્હી, તા.૧૦ દેશમાં કોરોના મહામારીના કારણે રોજગાર સંકટએ ઘણું વધી રહ્યું છે. અહેવાલો અનુસાર, માત્ર એપ્રિલ મહિનામાં જ 34 લાખ પગારદાર લોકોનો રોજગાર ગુમાવી હતી. નાના-ઉદ્યોગપતિઓ પણ કોરોનાથી બચવા માટે લાદવામાં આવેલા લોકડાઉનને કારણે નારાજ છે. લોકડાઉનને લીધે નાના ધંધા પડી ભાંગ્યા છે. સેન્ટર ફોર મોનિટરિંગ ઇન્ડિયન ઇકોનોમી (સીએમઆઇઇ)ના અનુસાર, એપ્રિલમાં કુલ 73.5 લાખ નોકરીઓ ગઈ છે. જેના કારણે બેરોજગારીનો દર માર્ચમાં ૬.૫ ટકાથી વધીને એપ્રિલમાં ૭.૯૭ ટકા થઈ ગયો હતો. સીએમઆઈઇના મેનેજિંગ ડિરેક્ટર મહેશ વ્યાસે જણાવ્યું હતું કે, લોકડાઉન અને આર્થિક મંદીના કારણે ગ્રામીણ વિસ્તારોમાં નાના ઉદ્યોગોને પણ ગંભીર અસર થઈ છે.

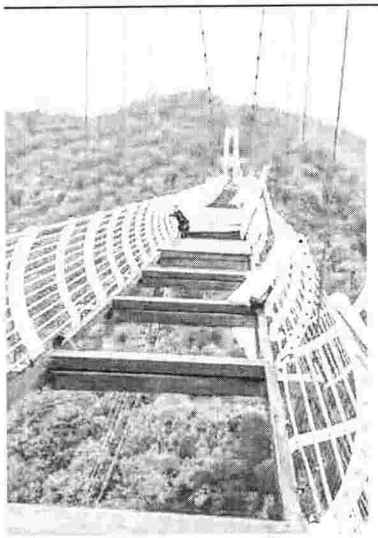

ભારે પવન ફૂંકાતા ગ્લાસ બ્રીજ તૂટ્યો, ટુરિસ્ટ ૩૩૦ ફૂટ અધ્ધર લટકતો રહી ગયો

ચીનના લૉંગજિઆંગ શહેરમાં પિયાન પર્વત પરના એક રિસોર્ટમાં બનાવવામાં આવેલ કાચના તળિયાવાળા એક બ્રીજ પરથી એક પર્યટ[illegible] અધ્ધર લટકી રહ્યો હોય તેવી [illegible] તસવીરો હાલમાં બહાર [illegible]

[illegible] જાણવા મળે છે કે કલાકના ૯૦ માઇલ જેટલી ઝડપે સખત પવન ફૂંકાતા આ ગ્લાસ બ્રિજના તળિયાની એક ગ્લાસ પેનલ ઉખડીને ફેંકાઇ ગઇ હતી જેને કારણે પડેલી બખોલમાંથી આ ટુરિસ્ટ નીચે ઉતરી પડ્યો હતો અને ફસાઇ ગયો હતો. છેક ૩૩૦ ફૂટ જેટલી ઉંચાઇએ તે અધ્ધર લટકી રહ્યો હતો. આ ઘટનાની જાણ થતાં ત્યાં દોડી આવેલા ફાયર ફાઇટરો, વન વિભાગના કર્મચારીઓ અને ટુરિઝમ કામદારો આ પર્યટકને બહાર કાઢીને સલામત સ્થળે લઇ ગયા હતા. હવામાં અધ્ધર લટકતા આ પર્યટકની તસવીરો ચીનની સોશ્યલ મીડિયા સાઇટ વેઇબો પર ઘણી વાયરલ થઇ હતી.

અદભૂત બાળઉછેર કરતું હંસ યુગલ...!

માણસ સિવાયના પ્રાણીઓમાં બાળઉછેર મોટે ભાગે માદા કરતી હોય છે અને તે પણ મર્યાદિત પ્રમાણમાં અને મર્યાદિત સમય માટે જ. પરંતુ કેટલીક જૂજ પશુ-પક્ષીઓની પ્રજાતિમાં, ખાસ કરીને કેટલાક પક્ષીઓમાં નર પણ બાળ ઉછેરમાં જોડાતો અને પિતૃત્વની ફરજ અદા કરતો જોવા મળે છે. હાલમાં ઇંગ્લેન્ડના ડેવોનના ટાઇવરટોન ખાતેના એક જળાશયમાં એક હંસ યુગલ પોતાના દસ બચ્ચાઓની અદભૂત માવજત કરતું જોવામાં આવ્યું હતું. ટાઇવરટોનની ગ્રાન્ડ વેસ્ટર્ન કેનાલમાં જોવા મળ્યું હતું કે એક માદા અને નર હંસની વચ્ચે તેમના દસ નાનકડા બચ્ચાઓ લાઇનબંધ રીતે તરી રહ્યા હતા. બચ્ચાઓ પાણીના પ્રવાહમાં સરકી રહ્યા હતા અને આગળપાછળ તેમના માતા-પિતા હતા. બચ્ચાઓ આડા અવળા નહીં થાય તેની બરાબર કાળજી હંસોની આ જોડી રાખી રહી હતી. પાણીમાં તરી રહેલા આ હંસો અને તેમના બચ્ચાઓનુ દ્રશ્ય કોઇ પરેડ જેવું દેખાતું હતું અને ત્યાંથી પસાર થતા લોકો આ દ્રશ્યને પોતાના કેમેરામાં ઝડપી લેવાની લાલચ રોકી શક્યા ન હતા.

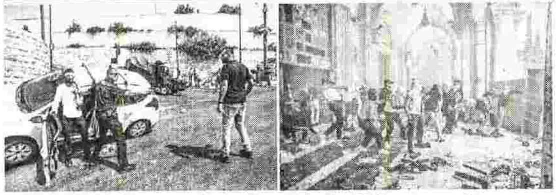

હમાસે જેરૂસલેમ તરફ રોકેટો છોડ્યા: ઈઝરાયેલ-પેલેસ્ટાઇન વચ્ચે ભારે તનાવ

સપ્તાહોથી ચાલતી અથડામણથી સર્જાયેલો તનાવ વધુ તીવ્ર બન્યો

જેરૂસલેમ, તા. ૧૦(એપી): ગાઝા પટ્ટીમાંથી હમાસના ઉગ્રવાદીઓએ આજે જેરૂસલેમ તરફ રોકેટો દાગ્યા હતા, જેને પગલે જેરૂસલેમમાં હવાઇ હુમલાની સાયરનો ગાજી ઉઠી હતી. જ્યારે આ વિવાદાસ્પદ પવિત્ર શહેરના એક ધાર્મિક સ્થળ પર ઇઝરાયેલી પોલીસ સાથેની અથડામણમાં સેંકડો પેલેસ્ટાઇનીઓએ ઇજા થઇ હતી.

જેરૂસલેમમાં કેટલાક સપ્તાહથી ઇઝરાયેલી પોલીસ અને પેલેસ્ટાઇની દેખાવકારો વચ્ચે અથડામણો ચાલી જ રહી છે જેમાં આજે વહેલી સાંજના આ રોકેટ હુમલાથી તનાવમાં ઓર વધારો થયો છે. સાયરનો વાગી ઉઠી તેના ટૂંક સમય પછી જેરૂસલેમમાં ધડાકાઓ સંભળાયા હતા. કોઇને ઇજા કે નુકસાનના તત્કાળ કોઇ અહેવાલ મળ્યા ન હતા. ઇઝરાયેલી લશ્કરે જણાવ્યુ હતું કે શરૂઆતમાં સાત રોકેટો છોડાયા હતા જેમને આંતરી લેવામાં આવ્યા હતા પણ રોકેટો છોડવાનું ચાલુ જ રહ્યું હતું.

હમાસની લશ્કરી પાંખના વડા અબુ ઓબૈદાએ કહ્યું હતું કે જેરૂસલેમમાં ઇઝરાયેલના અપરાધો અને આક્રમણના જવાબમાં આ હુમલો છે. તેમણે ધમકી આપી હતી કે જો ઇઝરાયેલ પવિત્ર અલ-અકસા મસ્જિદ કમ્પાઉન્ડમાં ઘૂસણખોરી કરશે અથવા તો પૂર્વીય જેરૂસલેમની વસાહતમાંથી પેલેસ્ટાઇની કુટુંબોને ખાલી કરાવશે તો આવા વધુ હુમલા થશે.

બંગાળમાં ભાજપના તમામ ૭૭ ધારાસભ્યોને કેન્દ્રીય સુરક્ષા કવચ મળશે

નવી દિલ્હી, તા. ૧૦(પીટીઆઈ): પશ્ચિમ બંગાળમાં ભાજપના તમામ નવા ચૂંટાયેલા ૭૭ ધારાસભ્યોને તેમના પર સંભવિત ખતરાને ધ્યાનમાં રાખીને કેન્દ્રીય અર્ધલશ્કરી દળોનું સુરક્ષા કવચ આપવામાં આવશે એમ સત્તાવાર સૂત્રોએ આજે જણાવ્યું હતું.

તેમણે જણાવ્યું હતું કે ધારાસભ્યોને સીઆઈએસએફ અને સીઆરપીએફના સશસ્ત્ર કમાન્ડોઝ દ્વારા રક્ષણ આપવામાં આવશે. બંગાળમાં ચૂંટણી પછીની હિંસાના સંજોગોમાં કેન્દ્રીય ગૃહ મંત્રાલય દ્વારા મોકલવામાં આવેલી ઉચ્ચ સ્તરીય હકીકત શોધ સમિતિના અધિકારીઓ દ્વારા અપાયેલ માહિતી અને કેન્દ્રીય સુરક્ષા એજન્સીઓ દ્વારા તૈયાર કરાયેલ અહેવાલની નોંધ લઇને કેન્દ્રીય ગૃહ મંત્રાલયે આ કવચ મંજૂર કર્યું છે.

નેપાળના વડાપ્રધાન ઓલીએ વિશ્વાસનો મત ગુમાવ્યો

કાઠમંડુ, તા.10 (પીટીઆઈ) નેપાળના વડાપ્રધાન કેપી શર્મા ઓલીએ સોમવારે હાઉસ ઓફ રિપ્રેઝન્ટેટિવ્સમાં વિશ્વાસ મત ગુમાવ્યો હતો.

જ્યારે પુષ્પકમલની આગેવાની હેઠળના સીપીએન (માઓવાદી કેન્દ્ર) પછી સત્તા પર પોતાની પકડ વધુ કડક બનાવવાની માંગમાં બેઠેલા વડા પ્રધાનને દહલ 'પ્રચંડ'એ તેમની સરકારનો ટેકો પાછો ખેંચી લેતા હારનો સામનો કરવો પડ્યો હતો.

વડાપ્રધાન ઓલીએ રાષ્ટ્રપતિ બિદ્યા દેવી ભંડારીના નિર્દેશન પર બોલાવવામાં આવેલા વિશેષ સત્ર દરમિયાન સંસદના નીચલા ગૃહમાં 93 મતો મેળવ્યા હતા. ઓલીને વિશ્વાસ મત જીતવા 275 સભ્યોની હાઉસ ઓફ રિપ્રેઝન્ટેટિવમાં ઓછામાં ઓછા 136 મતોની આવશ્યકતા હતી. કારણ કે, હાલમાં ચાર સભ્યો સસ્પેન્શન હેઠળ છે.

સ્પીકર અગ્નિ સપકોટાએ જાહેરાત કરી હતી કે, જેમાંથી કુલ 124 સભ્યોએ વિશ્વાસ મતની વિરુદ્ધમાં મત આપ્યો હતો. જ્યારે 15 સભ્યો તટસ્થ રહ્યા હતા.આ સત્રમાં કુલ 232 ધારાસભ્યોએ ભાગ લીધો હતો.

જેથી હવે વડાપ્રધાન ઓલીએ આર્ટિકલ 100 (3) મુજબ જાતે પોતાના પદથી રાજીનામુ આપી દેવું પડશે.ગયા અઠવાડિયે પ્રચંડના નેતૃત્વમાં નેપાળ કોમ્યુનિસ્ટ પાર્ટી દ્વારા સરકારને પોતાનો ટેકો પાછો ખેંચી લીધા બાદ ઓલીની સરકાર લઘુમતીમાં આવી ગઈ હતી.

અમિતાભ બચ્ચને કોવિડ કેર સેન્ટરને 2 કરોડ રૂપિયાનું દાન આપ્યું

નવી દિલ્હી, તા.10 (પીટીઆઈ) મેગાસ્ટાર અમિતાભ બચ્ચને અહીંના ગુરુદ્વાર રકાબ ગંજ સાહિબ ખાતે શ્રી ગુરુ તેગ બહાદુર કોવિડ કેર સેન્ટરને કોરોના સંકટ સામે લડવામાં મદદ માટે 2 કરોડની સહાય આપી હતી.

આ માહિતી દિલ્હી શીખ ગુરુદ્વારા વ્યવસ્થાપન સમિતિના અધ્યક્ષ મંજિંદર સિંહ સિરસાએ ટ્વિટર પર શેર કરી હતી. સિરસાએ રવિવારે લખ્યું હતું કે, બચ્ચન જીએ શ્રી ગુરુ તેગ બહાદુર કોવિડ કેર સુવિધામાં 2 કરોડ રૂપિયાનું યોગદાન આપતા કહ્યું કે, તેમની સેવાને સલામ કરે છે.

તેમણે કહ્યું કે, જ્યારે દિલ્હી ઓક્સિજન સપ્લાયની તંગીનો સામનો કરી રહ્યું હતું ત્યારે બચ્ચન દરરોજ સુવિધાની સ્થિતિ અંગે પૂછતા હતા. આ સેન્ટર સોમવારથી ચાલુ થયું હતું જેમાં 300 બેડ છે. બીજી ટ્વિટમાં સિરસાએ માહિતી આપી હતી કે, બચ્ચને આ સુવિધા માટે વિદેશથી ઓક્સિજન સિલિન્ડરોની પણ વ્યવસ્થા કરી છે. તેમણે કહ્યું કે, બચ્ચન એક રીઅલ લાઇફ હિરો છે.

સલમાન ખાનની બે બહેનો - અલવીરા અને અર્પિતાને કોરોના

મુંબઇ, તા.10 સલમાન ખાનની બે બહેનો અલવીરા અગ્નિહોત્રી અને અર્પિતા શર્માને કોરોનાનો ચેપ લાગ્યો છે. [illegible] અંગે સલમાન ખાને મીડિયાને [illegible] આપી હતી. સલમાન ખાનની [illegible] ધે'ના ઓટીટી પ્લેટફોર્મમાં [illegible] થવા અંગે મીડિયા સાથેના વેબિનાર દરમિયાનની એક સવાલના જવાબમાં સલમાન ખાને કહ્યું હતું કે, તેમની બંને બહેનો - અલવીરા અને અર્પિતા કોરોનાગ્રસ્ત થઈ છે. સલમાને કહ્યું કે, કોરોનાની પ્રથમ લહેર કરતાં બીજી લહેર વધુ જોખમી છે. આ લહેરે દરેક ઘરમાં પ્રવેશ મેળવ્યો છે. સલમાનની 31 વર્ષીય બહેન અર્પિતા ખાને વર્ષ 2014માં આયુષ શર્મા સાથે લગ્ન કર્યા હતા. જ્યારે 51 વર્ષીય અલવીરા જે કોસ્ટ્યુમ ડિઝાઇનર તરીકે પણ જાણીતી છે તેણે 1996માં અભિનેતા અતુલ અગ્નિહોત્રી સાથે લગ્ન કર્યા હતા.

તારક મહેતા સિરિયલનાં 'બબીતા'ના એક શબ્દના કારણે થયો હોબાળો, માફી માગી

નવી દિલ્હી, તા.10 કોમેડી સિરિયલ 'તારક મહેતા કા ઉલ્ટા ચશ્મા'માં બબીતા જીની ભૂમિકા ભજવીને લોકપ્રિય બનેલી અભિનેત્રી મુનમુન દત્તાને એક બહુ મોંઘી પડી હતી. એક યુટ્યુબના વીડિયોમાં મુનમુનની જીભ લપસી ગઈ હતી જેના કારણે સોશિયલ મીડિયામાં હોબાળો મચી ગયો હતો. ત્યારબાદ સોમવારે ટ્વિટર પર હેશટેગ ArrestMunmunDutta ટ્રેન્ડ થવા લાગ્યું હતું. પરંતુ, આ અંગે મુનમુન દત્તાએ ઇન્સ્ટાગ્રામ પર પોસ્ટ લખીને માફી માંગી હતી. અને લેન્ગવેજ પ્રોબ્લેમનું કારણ આપ્યું હતું.

અમેરિકાના કોલોરાડોમાં બર્થ ડે પાર્ટીમાં લોહીની હોળી: એક શખ્સે ગોળીબાર કરીને છને મારી નાખ્યા

હુમલાખોરે બાદમાં પોતાને જ ગોળી મારીને આત્મહત્યા કરી: જેના જન્મ દિનની ઉજવણી ચાલતી હતી તેનું પણ મોત: હુમલા પાછળનો હેતુ તત્કાળ જાણી શકાયો નહીં

કોલોરાડો સ્પ્રિંગ(અમેરિકા), તા. ૧૦(એપી): કોલોરાડોમાં જન્મ દિનની એક પાર્ટીમાં એક શખ્સે ગોળીબાર કરીને પુખ્ત વયના છ જણાને મારી નાખ્યા હતા, તથા બાદમાં પોતે આપઘાત કર્યો હતો.

સ્થાનિક સમય પ્રમાણે રવિવારે મધરાત પછી આ બનાવ બન્યો હતો. કોલોરાડો સ્પ્રિંગ્સની પૂર્વ બાજુએ એક મોબાઇલ હોમ પાર્કમાં આ ઘટના બની હતી એમ પોલીસે જણાવ્યું હતું. બનાવની જાણ થતાં પોલીસ અધિકારીઓ ઘટના સ્થળે ધસી ગયા હતા અને તેમને જોવા મળ્યું હતું કે પુખ્ત વયના છ જણા મરેલા પડેલા હતા તથા ગંભીર ઇજાઓ સાથે એક શખ્સ પડેલો હતો જેનું બાદમાં હોસ્પિટલમાં મૃત્યુ થયું હતું એમ કોલોરાડો સ્પ્રિંગ્સ ગેઝેટે અહેવાલ આપ્યો હતો.

પશ્ચિમ રેલવે

ઇ-ટેન્ડર માટે આમંત્રણ નોટિસ

[illegible]

ક્રમ	ટેન્ડર નોટિસ નં.	સ્ટેશન	કેટેગરી ઓફ સ્ટેશન	જગ્યા	પ્રતિ વર્ષ લાયસન્સની કિંમત (રૂ.માં)	[illegible] (રૂ.માં)
1	C45/1/AVM/MMCT/[illegible]	[illegible]	A1	[illegible]	2,87,500	29,000
2	C45/1/AVM/BDTS/[illegible]	[illegible]	A1	[illegible]	3,41,000	34,100
3	C45/1/AVM/VAPI/1/1	[illegible]	[illegible]	[illegible]	2,59,500	25,900
4	C45/1/AVM/UDN/1/1	[illegible]	[illegible]	[illegible]	1,74,000	17,400
5	C45/1/AVM/VVA/1/1	[illegible]	D	[illegible]	11,750	1,200
6	C45/1/AVM/VVA/1/2	[illegible]	D	[illegible]	11,750	1,200
7	C45/1/AVM/VVA/2/1	[illegible]	D	[illegible]	11,750	1,200
8	C45/1/AVM/CHM/1/1	[illegible]	D	[illegible]	32,250	3,300
9	C45/1/AVM/CHM/2/1	[illegible]	D	[illegible]	33,750	3,400
10	C45/1/AVM/MDD/1/1	[illegible]	E	[illegible]	9,500	1,000
11	C45/1/AVM/MDD/2/1	[illegible]	E	[illegible]	9,250	1,000
12	C45/1/AVM/BIY/1/1	[illegible]	E	[illegible]	9,500	1,000
13	C45/1/AVM/BIY/2/1	[illegible]	E	[illegible]	10,000	1,000

[illegible] www.ireps.gov.in [illegible] 07/06/2021 [illegible] 15:00 કલાક સુધી. [illegible] www.ireps.gov.in [illegible] 07.06.2021 [illegible] 15.00 કલાક [illegible] મુંબઈ 400008. [illegible] 022-678-44246/44236 [illegible] 022-678-44206

[illegible]@gmail.com

087

Like us: www.facebook.com/WesternRly Follow us: www.twitter.com/WesternRly

ટોરેન્ટ પાવર લીમીટેડ

જાહેર નોટિસ

ટોરેન્ટ પાવર લીમીટેડ, અરજદાર, દ્વારા GERC (Procurement of Energy from Renewable Sources) Regulations, ૨૦૧૦ના નિયમ ૪.૧ અને ૪.૨ હેઠળ નાણાકીય વર્ષ ૨૦૧૮-૨૦ માટે રીન્યુએબલ [illegible] ન્યુનતમ [illegible] ખરીદના સુધારા માટેની અરજી (અરજી નં ૧૯૦૫/૨૦૨૦) નામદાર ગુજરાત ઇલેક્ટ્રીસીટી રેગ્યુલેટરી કમિશન સમક્ષ દાખલ કરેલ છે.

નામદાર કમિશનના આદેશ અનુસાર, અરજદારે પક્ષકારો પાસેથી વાંધા/સૂચનો મંગાવવા આ નોટીસ જાહેર કરેલ છે. આ અરજીની નકલ કંપનીની વેબસાઇટ http://www.torrentpower.com/index.php/regulatory/renewable પર ઉપલબ્ધ છે.

આથી જાહેર સૂચના આપવામાં આવે છે કે ઉપરોક્ત અરજી સામે જે પક્ષકારોને પોતાના વાંધા/સૂચનો રજુ કરવામાં રસ હોય તેઓએ પોતાની અરજી સોગંદનામા સાથે પાંચ સેટમાં સેક્રેટરી, ગુજરાત વીજ નિયમન પંચ, છઠ્ઠો માળ, ગીફ્ટ વન, રોડ ૫ સી, ઝોન ૫, ગીફ્ટ સીટી, ગાંધીનગર - ૩૮૨ ૩૫૫ ને આ નોટિસ જારી કરવાની તારીખ થી ૨૧ દિવસની અંદર મોકલી આપવાની રહેશે અને તેની એક નકલ નીચે સહી કરનારને પણ મોકલવાની રહેશે.

ટોરેન્ટ પાવર લીમીટેડ
"સામ્બ્રય", ૬૦૦, તપોવન,
અંબાવાડી, અમદાવાદ - ૩૮૦ ૦૧૫
CIN: L31200GJ2004PLC044068
તારીખ: ૧૧મી મે, ૨૦૨૧

ટોરેન્ટ પાવર લીમીટેડ વતી
સહી/-
વાઇસ પ્રેસીડન્ટ
(કોર્પોરેટ અફેર્સ)

માસ્ક સાથે બે ગજનું અંતર જાળવીએ આપણે સુરક્ષિત, તો રાષ્ટ્ર સુરક્ષિત

રાજ્યના ૭૧.૫૪ લાખથી વધુ NFSA રેશનકાર્ડ ધારકોની ૩.૪૭ કરોડ જનસંખ્યાને મે મહિનામાં રાહતદરના નિયમિત વિતરણ ઉપરાંત

પ્રધાનમંત્રી ગરીબ કલ્યાણ અન્ન યોજના

હેઠળ વધારાના અનાજનું આજથી વિનામૂલ્યે વિતરણ

- અન્ન વિતરણ વ્યવસ્થા સરળતાથી કાર્યરત રહે તે માટે તા.૧૧ મે થી ૨૦ મે-૨૦૨૧ દરમ્યાન (રેશનકાર્ડ બુકલેટ નંબરમાં પાછલા આંકડાની સંખ્યા એટલે કે છેલ્લે ૨૧ હોય તો ૧ નંબર સમજવો) નીચે મુજબ રાહતદરનું નિયમિત વિતરણ અને "પ્રધાનમંત્રી ગરીબ કલ્યાણ અન્ન યોજના"ના વિનામૂલ્યે વિતરણના દિવસો નિર્ધારીત રહેશે.

રેશનકાર્ડ બુકલેટ નંબર :	XXXXX XXXX1

NFSA રેશનકાર્ડ બુકલેટ નંબરમાં

છેલ્લા આંકડાનો નંબર ૧ હોય તેમને તા. ૧૧ મે
છેલ્લા આંકડાનો નંબર ૨ હોય તેમને તા. ૧૨ મે
છેલ્લા આંકડાનો નંબર ૩ હોય તેમને તા. ૧૩ મે
છેલ્લા આંકડાનો નંબર ૪ હોય તેમને તા. ૧૪ મે
છેલ્લા આંકડાનો નંબર ૫ હોય તેમને તા. ૧૫ મે
છેલ્લા આંકડાનો નંબર ૬ હોય તેમને તા. ૧૬ મે
છેલ્લા આંકડાનો નંબર ૭ હોય તેમને તા. ૧૭ મે
છેલ્લા આંકડાનો નંબર ૮ હોય તેમને તા. ૧૮ મે
છેલ્લા આંકડાનો નંબર ૯ હોય તેમને તા. ૧૯ મે
છેલ્લા આંકડાનો નંબર ૦ હોય તેમને તા. ૨૦ મે

અનિવાર્ય સંજોગોમાં જો કોઇ લાભાર્થી નિયત કરેલ દિવસે વાજબી ભાવની દુકાનેથી તેઓને મળવાપાત્ર આવશ્યક ચીજવસ્તુઓનો જથ્થો મેળવી ન શકે તો તેઓ તા.૨૧ મે થી ૩૧ મે ૨૦૨૧ સુધીમાં વાજબી ભાવની દુકાન ખાતેથી મેળવી શકશે. કોઇપણ લાભાર્થી અન્ન વિતરણથી વંચિત ન રહે તે માટે રાજ્ય સરકાર કટિબદ્ધ

પ્રધાનમંત્રી ગરીબ કલ્યાણ અન્ન યોજના

"રાષ્ટ્રીય અન્ન સુરક્ષા કાયદા" હેઠળના NFSA (AAY+PHH) રેશનકાર્ડ ધારકને મે-૨૦૨૧માં રાહતદરનાં નિયમિત જથ્થા ઉપરાંત "પ્રધાનમંત્રી ગરીબ કલ્યાણ અન્ન યોજના" (PMGKAY) હેઠળ વ્યક્તિદીઠ ૩.૫ કિ.ગ્રા. ઘઉં અને ૧.૫ કિ.ગ્રા. ચોખા મળી કુલ ૫ કિ.ગ્રા. અનાજ વિનામૂલ્યે મળશે

જાહેર વિતરણ વ્યવસ્થા હેઠળ ઘઉં, ચોખા, તુવેરદાળ, ખાંડ અને મીઠા ના મે મહિનાના નિયમિત વિતરણની આજ રોજ તા.૧૧ મે થી નીચે મુજબ રાહતદરથી શરૂઆત

ક્રમ	કેટેગરી	વસ્તુ	મળવાપાત્ર જથ્થો	ભાવ પ્રતિ કિ.ગ્રા રૂ.પૈસા
૧	અંત્યોદય કુટુંબો	ઘઉં	કાર્ડ દીઠ ૨૫ કિ.ગ્રા	[illegible]
		ચોખા	કાર્ડ દીઠ ૧૦ કિ.ગ્રા	[illegible]
		તુવેરદાળ	કાર્ડ દીઠ ૧ કિ.ગ્રા	[illegible]
૨	અગ્રતા ધરાવતા કુટુંબો	ઘઉં	વ્યક્તિદીઠ ૩.૫ કિ.ગ્રા	[illegible]
		ચોખા	વ્યક્તિદીઠ ૧.૫ કિ.ગ્રા	[illegible]
		તુવેરદાળ	કાર્ડ દીઠ ૧ કિ.ગ્રા	[illegible]
૩	બીપીએલ	ખાંડ નિયમિત	વ્યક્તિદીઠ ૦.૩૫૦ કિ.ગ્રા	૨૨.૦૦
૪	અંત્યોદય	ખાંડ નિયમિત	૩ વ્યક્તિ સુધી કાર્ડદીઠ ૧ કિ.ગ્રા ૩ થી વધુ વ્યક્તિદીઠ ૦.૩૫૦ કિ.ગ્રા	૧૫.૦૦
૫	અંત્યોદય અને બીપીએલ	આયોડાઇઝ મીઠું	૬ વ્યક્તિ સુધી કાર્ડદીઠ ૧ કિ.ગ્રા ૬ થી વધુ વ્યક્તિ માટે કાર્ડદીઠ ૨ કિ.ગ્રા	૧.૦૦
૬	કેરોસીન પાત્રતા ધરાવતા બીપીએલ અને અંત્યોદય કાર્ડધારકો	કેરોસીન	વ્યક્તિદીઠ ૨ લીટર / મહત્તમ ૮ લીટર	[illegible] નક્કી કરેલ [illegible] (પ્રતિ લીટર)

વન નેશન, વન રેશનકાર્ડ યોજના

દેશના અન્ય રાજ્યોના N.F.S.A. રેશનકાર્ડ ધારકો ગુજરાત રાજ્યમાં પણ અન્ન પુરવઠો મેળવી શકશે

ગુજરાતના કોઇપણ ગામ કે શહેરમાંથી રેશનકાર્ડ કઢાવ્યું હોય, પરંતુ ધંધા-રોજગારને લીધે અન્ય ગામ કે શહેરમાં વસવાટ કરતા લાભાર્થી સમગ્ર રાજ્યમાં કોઇપણ ગામ કે શહેરમાં આવેલ વાજબી ભાવની દુકાનેથી અન્ન પુરવઠો મેળવી શકશે

લાભાર્થી પોતાના બન્ને હાથના અંગૂઠા કે આંગળી પૈકી કોઇપણ હાથના અંગૂઠા/આંગળીનો ઉપયોગ કરી પોતાની ઓળખ આપી અનાજ મેળવી શકશે

કોરોના વાયરસથી બચવા અન્ન મેળવતી વખતે માસ્ક જરૂર પહેરીએ, ખોટી ભીડ ન કરીએ અને સોશિયલ ડિસ્ટન્સિંગનું ચુસ્તપણે પાલન કરીએ - શ્રી નીતિનભાઈ પટેલ, નાયબ મુખ્યમંત્રી, ગુજરાત